

Sage FRP 1000

La solution conçue pour les métiers de la finance

Sage

Agenda

01

**Suite financière
intégrée, à la carte**

02

**Plateforme collaborative
et productive**

03

Reporting sur mesure

04

**Couverture
fonctionnelle experte**

**Une suite
financière intégrée
et à la carte.**

Sage

Une forte implantation locale

En France

3 400
clients

40
partenaires

250
consultants

+70
secteurs
d'activité

**Service Support
en français**

Agilité

Adaptabilité

Productivité

Accompagnement

Ouverture

Les domaines métiers

Multi sociétés, Multi sites

Finance

- Comptabilité
 - Générale
 - Auxiliaire
 - Analytique
 - Budgétaire
 - Assurance
- Immobilisations
 - Inventaires
 - Subventions
 - Contrats location
- Recouvrement
- Déclarations fiscales

Gestion commerciale

- Engagements / Contrôle budgétaire
- Achats
- Ventes
- Stocks

Flux financiers

- Trésorerie
- Moyens de Paiement
- Communication Bancaire
- Rapprochement Bancaire

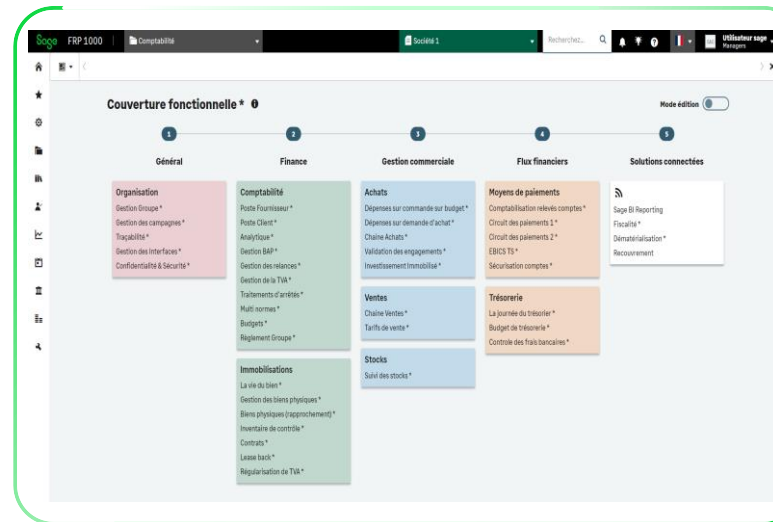

Reporting

- Tableaux de bord
- Décisionnel

Dématérialisation

L'intégration modulaire des processus opérationnels et financiers

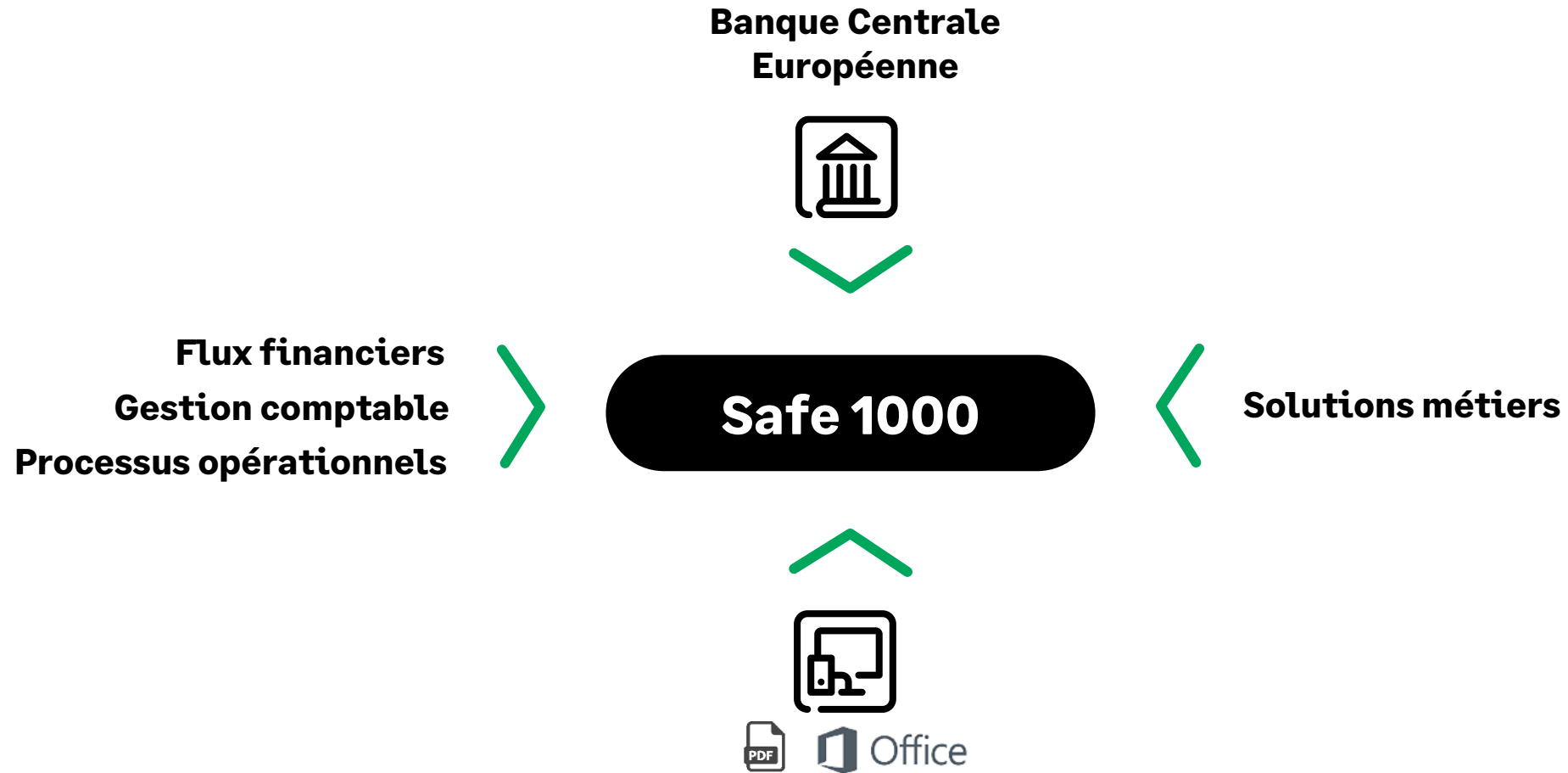

Performance et simplicité

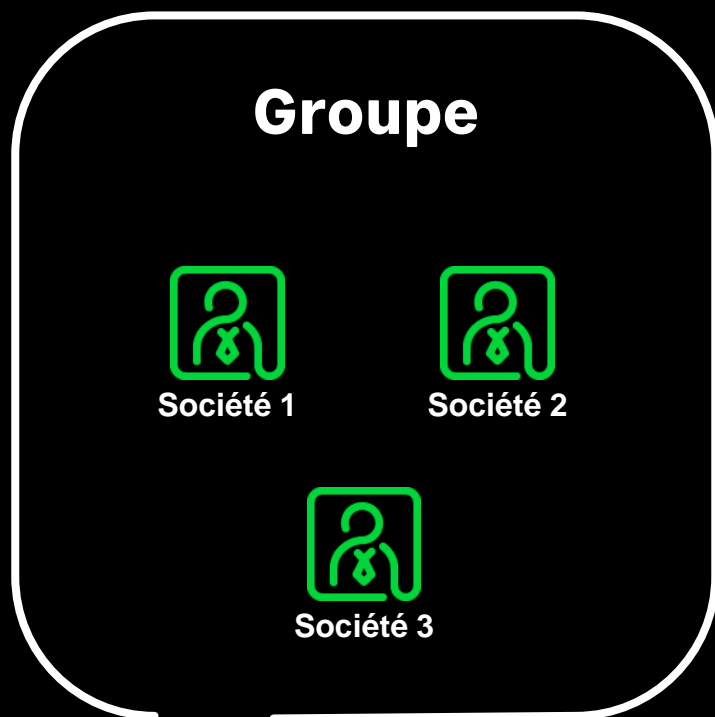

Niveau Dossier

Le référentiel s'applique à toutes les sociétés du groupe

Niveau Activité

Ces éléments de référentiel sont partagés par certaines sociétés du groupe qui reportent sur des éléments comparables

Niveau Société

Ces éléments du référentiel sont propres à une société

Adaptation

de la solution à votre organisation et à ses évolutions

Partage

des données en temps réel

Simplification

des transactions intra-groupe, rapprochement, règlement groupe, refacturation

Agrégation

des données Financières multi-société

Prise en compte de l'organisation et de son évolution

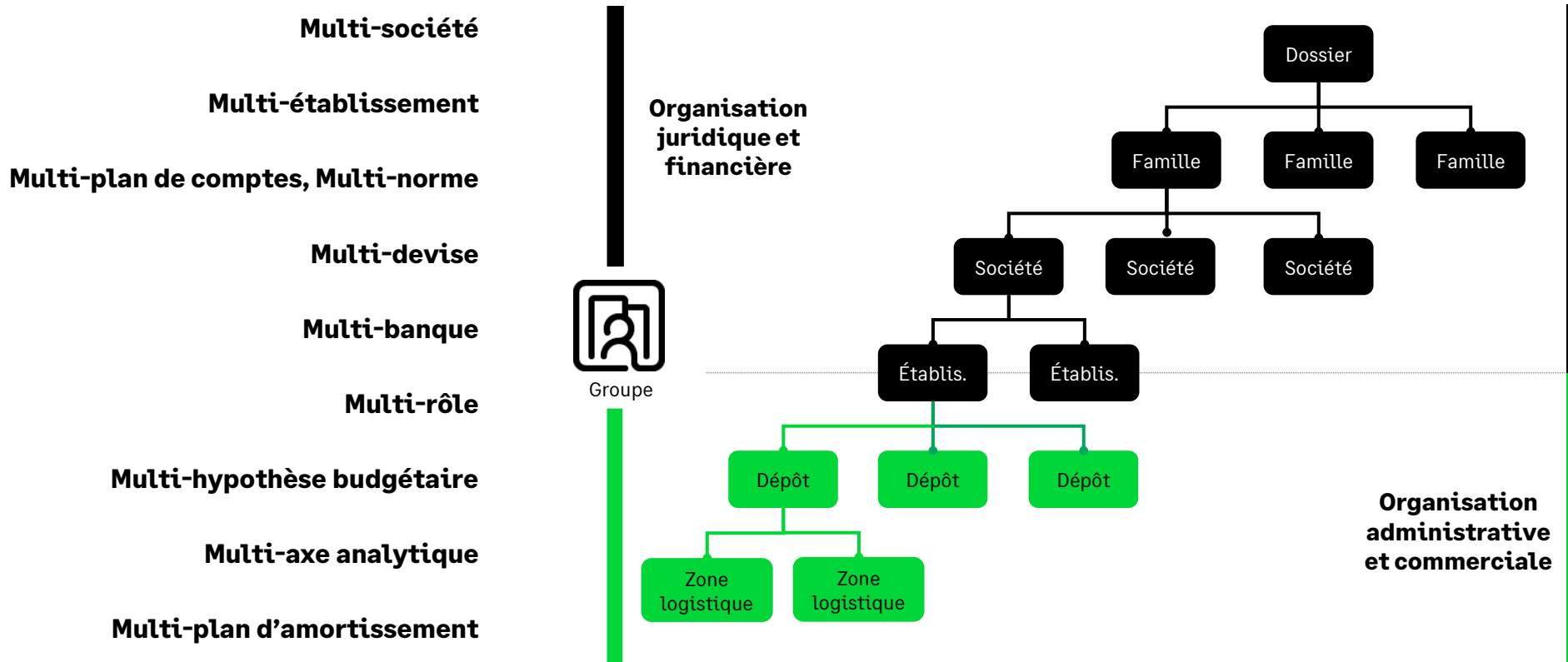

Architecture

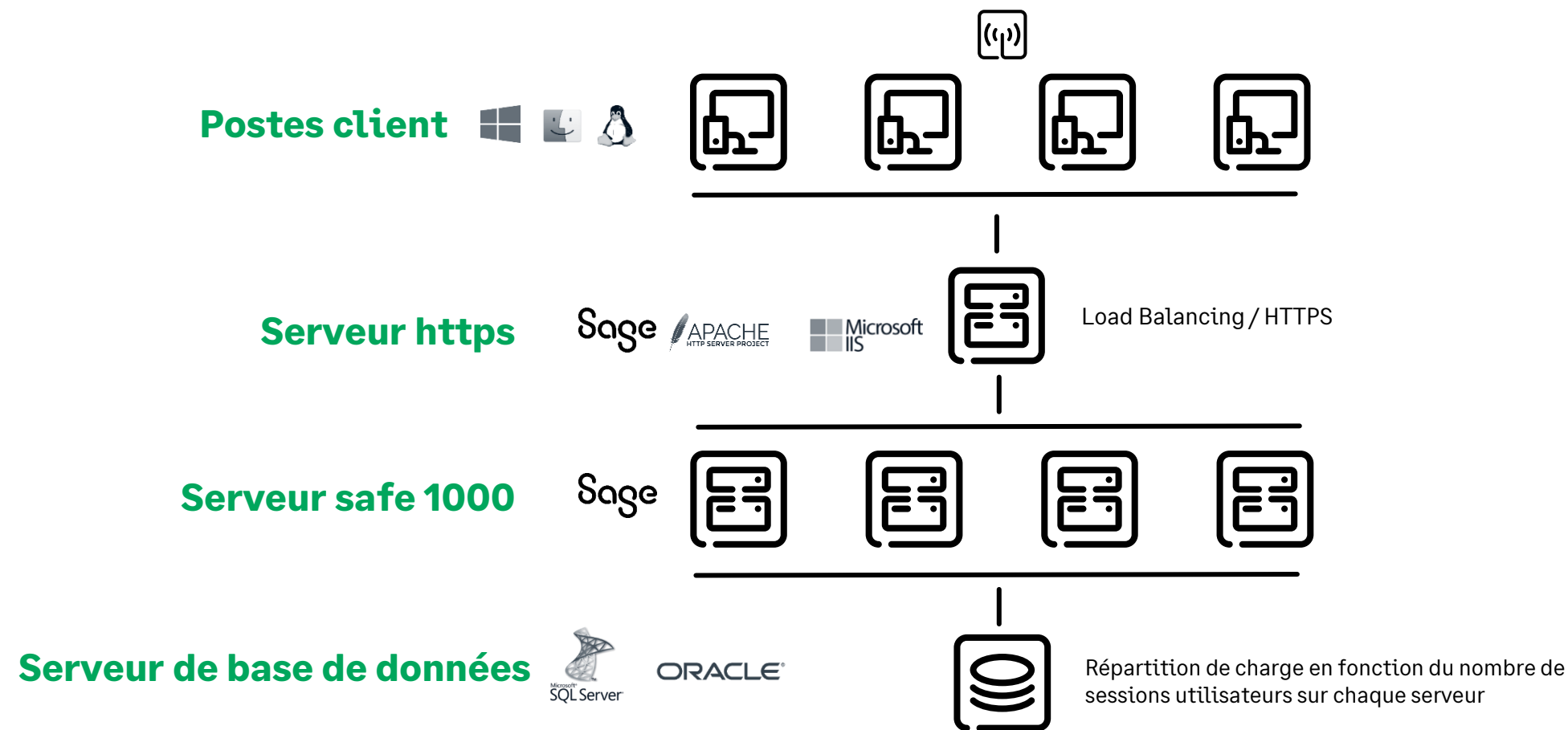

Scalabilité / Clusters

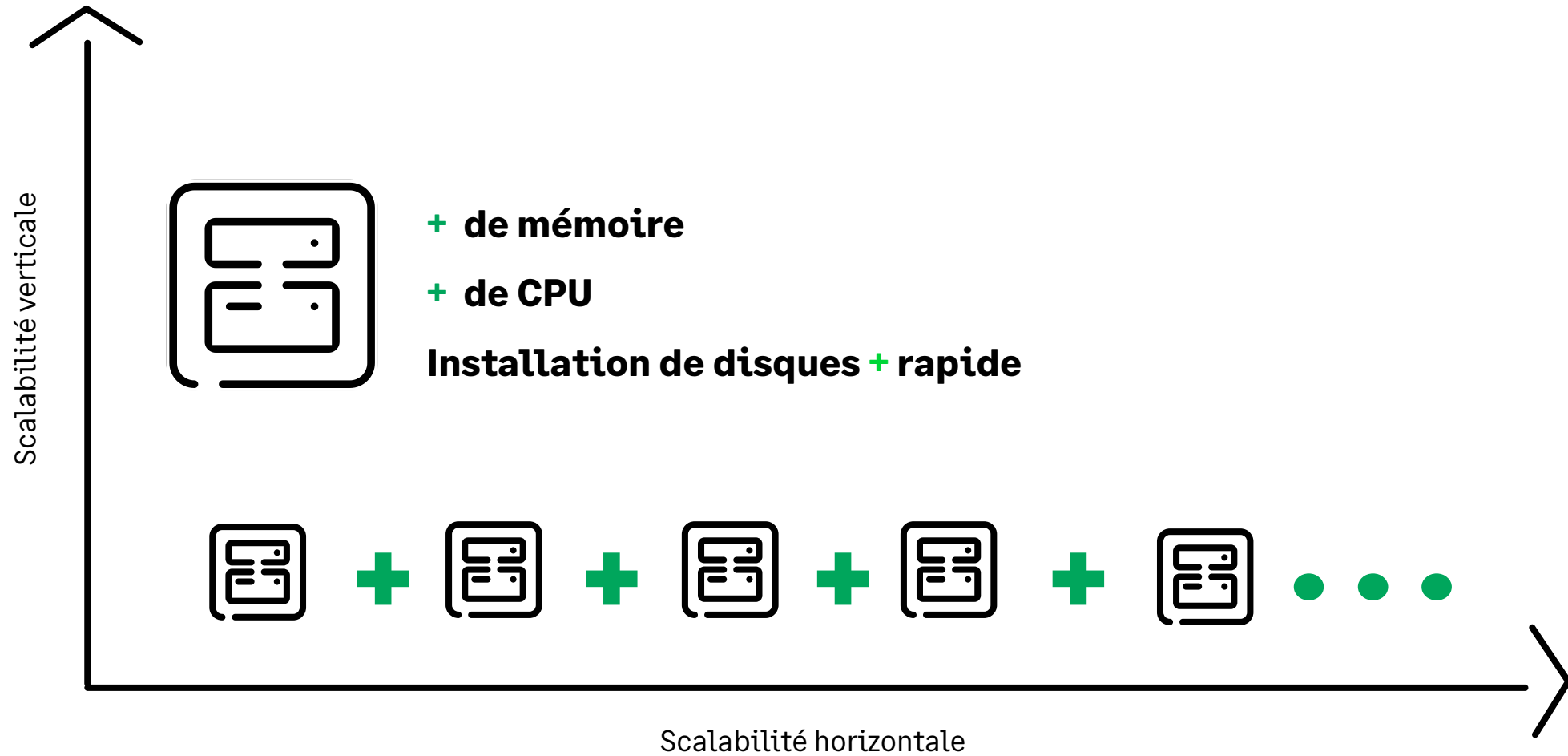

Une plateforme collaborative et productive

Sage

Un accès simple pour tous et partout

Excel

- Reporting
- Validation d'une demande (achat, note de frais...) par le personnel nomade

APIs

- Intégration des OD de paie
- Consultation des encours clients par les commerciaux
- Applications tierces

Sage FRP 1000

SaaS cloud

- Accès au pilotage (portail) pour les dirigeants

Mobilité

Self Service

- Demandes d'achat
- Validations

On premise

- Saisie comptable utilisateurs

Sage FRP 1000 Self Service

Accès à l'usage

- **Répondre à des usages à la carte :**
utilisateurs non comptables ou nomades
- **Tarifcation adaptée**
- **Couverture fonctionnelle libre**

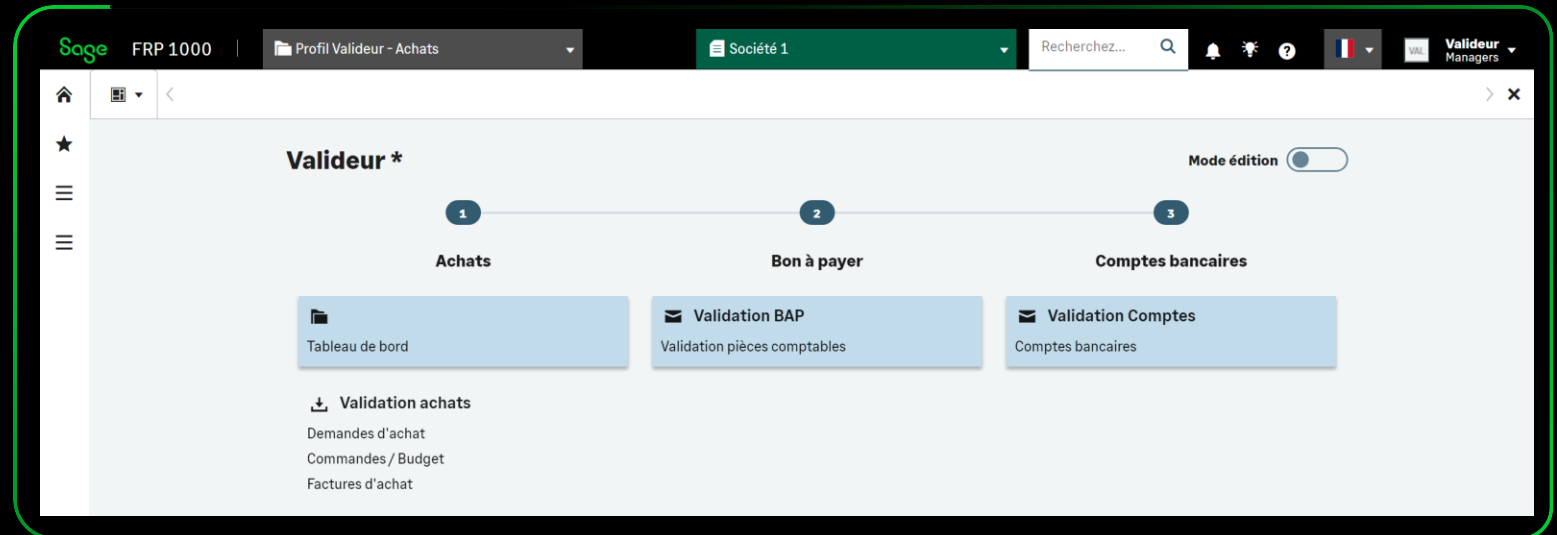
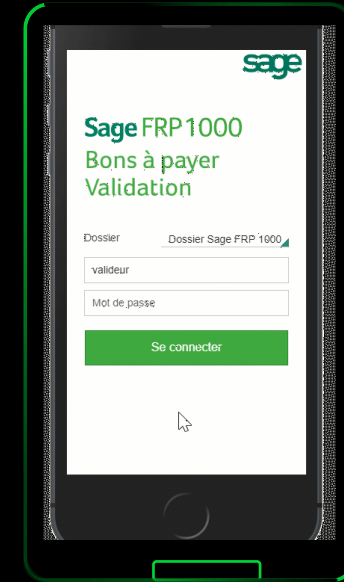

Gestion des campagnes de tâches (Fast Close)

- Planificateur multi-société
- Automatisation
- Éditions, traitements ou tâches utilisateurs
- Process d'arrêtés / révision paramétrable

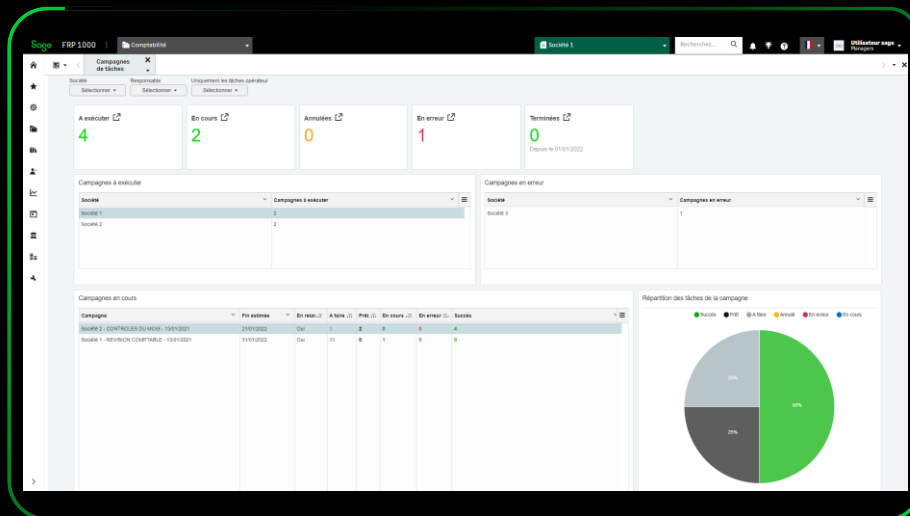
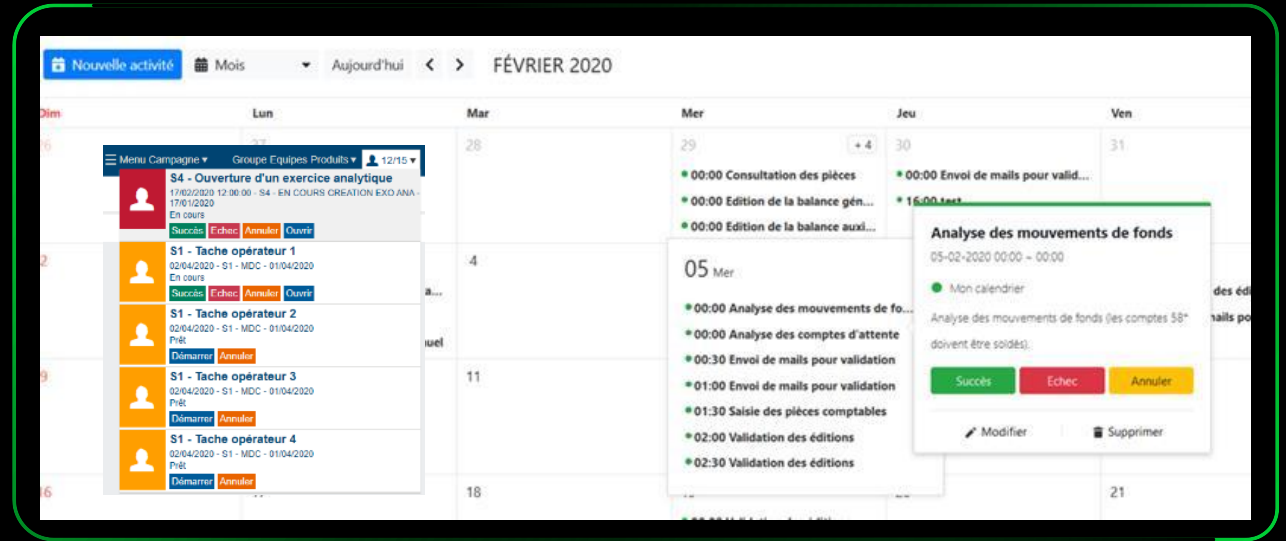

- Suivi de l'avancement en temps réel
- Calendrier intégré
- Synchronisation Outlook

Dématérialisation

La plateforme connectée

- Numérisation et archivage des factures fournisseur
- Workflows de validation
- Comptabilisation et rapprochement automatique
- Traçabilité

- BUROWEST**
75006 Paris
Siret :
N° TVA :
Tél : 01 41 66 21 00
- Société 1**
Rue du paradis
75017 PARIS
- Date de facture**: 09/07/2021
Echéance de paiement: 31/08/2021
- Description**: Toner Epson, Référence RC345, Quantité 5, Prix unitaire HT 68,00 €, Prix total HT 340,00 €
- Total HT**: 340,00 €
TVA (20,00 %): 68,00 €
Total TTC: 408,00 €

At the bottom, a small note states: "En cas de retard, une pénalité au taux annuel de 5 % sera appliquée, à laquelle s'ajoutera une indemnité forfaitaire pour frais de recouvrement de 40 €."

On the right side, there is a sidebar with a "RÉCAPITULATIF FACTURE" section for "SOCIÉTÉ 1" and a list of navigation options:

- ÉCRITURES COMPTABLES
- COMMENTAIRES (2)
- PIÈCES JOINTES (0)
- TRACABILITÉ
- LITIGES (0)

Plateforme personnalisable

- **Les Extensions Spécifiques Métiers (ESM)**
pour l'ajout de champs spécifiques
- **Les Développements Spécifiques Métiers (DSM)**
pour l'ajout ou l'extension de fonctionnalités ou règles de gestion métiers

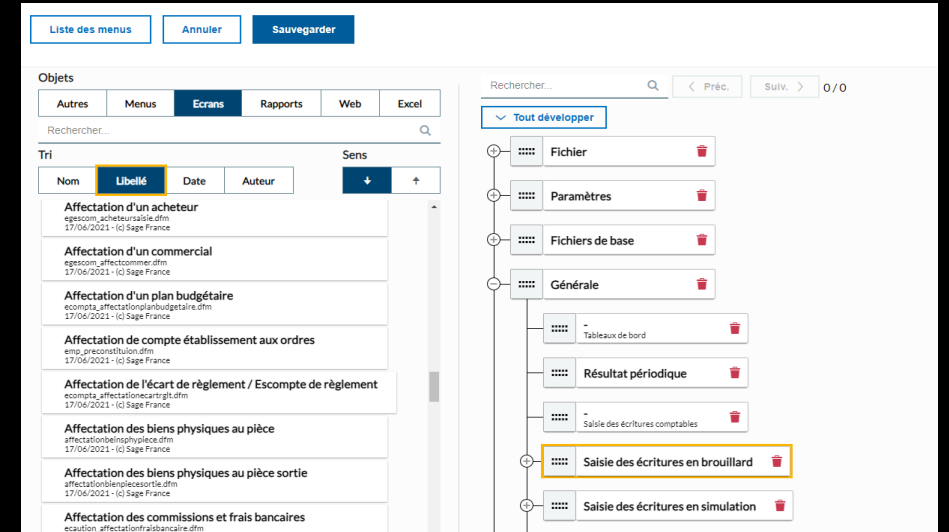
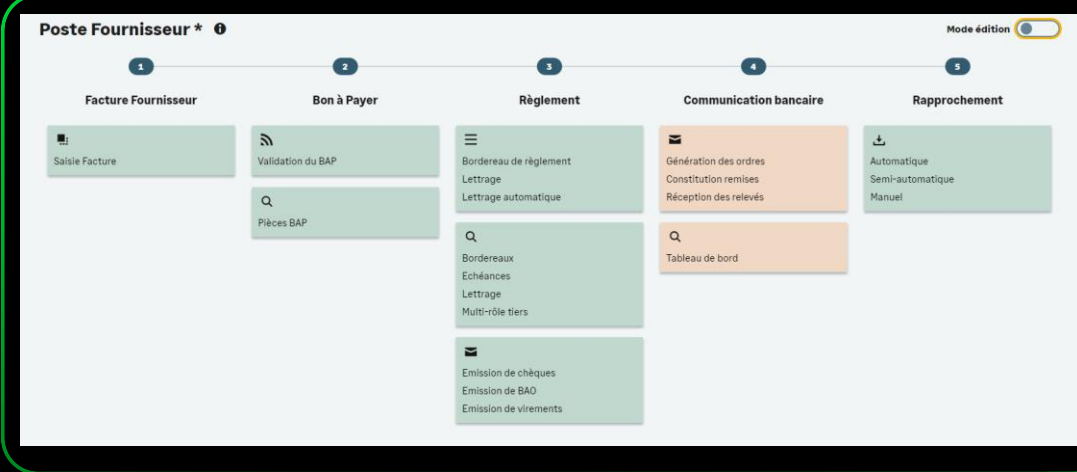

- **Un designer d'écrans et d'états**
- **Un concepteur de tableaux de bord**
- **Un concepteur d'applications mobiles**
- **Un éditeur de menus**

Automates et Workflows

- **Planification traitements, éditions et tâches**
- **Gestion des files d'attentes**
- **Notifications**

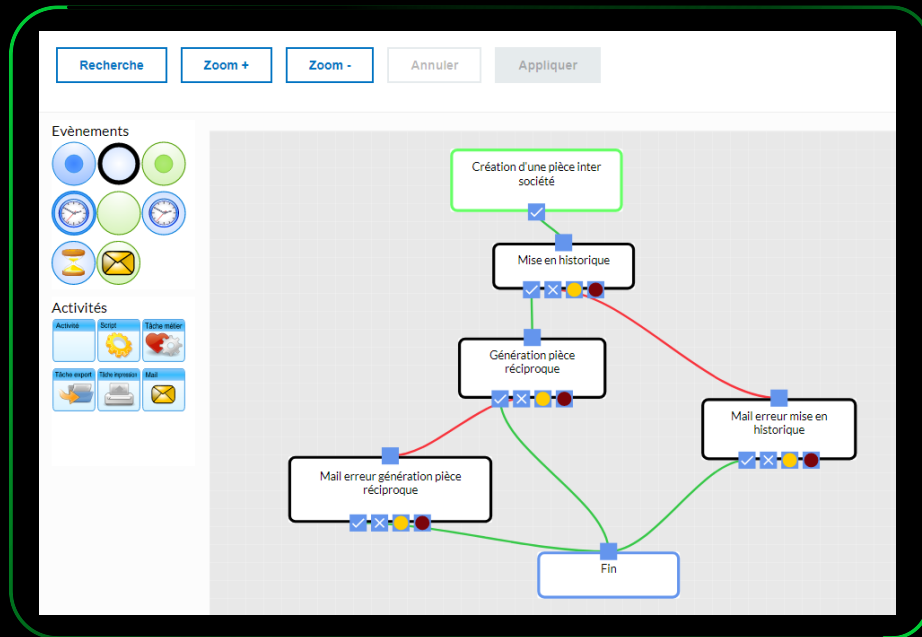

Etat	Evènement	Tâche	Configur.	Description	Etat si OK	Etat si NOK	Etat si ERR	Exéc. simultanées	Base de données	Utilisateur de cc	Société	Exécutée le	Durée	Params
-1	0 1 fois par semaine	Tâche de publication			-1	-1	-1	1		Utilisateur sage	Dossier Sage FRP 110/01/2017 15:15	00:00:09		

- **Déclenchement sur des évènements paramétrables**
- **Emails avec liens hypertextes pour déclencher une action**

Habilitations et Audits

- **Politique d'authentification paramétrable (complexité, validité, renouvellement, récupération)**
- **Habilitations par utilisateur et/ou groupe d'utilisateurs**
- **Définition fine des droits : Menu, Écran, Table, Champs**
- **Identification des données personnelles (RGPD)**

Trésorier ajouté au groupe Managers - Audit d'administration

Actions * Enregistrer Annuler Actualiser

Onglets

Général

Séquence ID	Date	Action	Niveau	Information	Parta
0	20/07/2022 12:40:09	Contrôle d'accès modifié	Information	Application Sage FRP 1000 Suite	
0	20/07/2022 12:34:10	Contrôle d'accès modifié	Information	Application Sage FRP 1000 Suite	
0	20/07/2022 12:34:10	Contrôle d'accès modifié	Information	Application Sage FRP 1000 Trés	
0	20/07/2022 12:34:10	Contrôle d'accès modifié	Information	Application Sage FRP 1000 Suite	
0	20/07/2022 12:23:24	Contrôle d'accès modifié	Information	Application Sage FRP 1000 Suite	
0	20/07/2022 12:23:00	Contrôle d'accès modifié	Information	Application Sage FRP 1000 Suite	
0	20/07/2022 12:22:28	Contrôle d'accès modifié	Information	Application Sage FRP 1000 Suite	
0	20/07/2022 12:22:19	Contrôle d'accès modifié	Information	Application Sage FRP 1000 Suite	
0	20/07/2022 12:21:01	Contrôle d'accès modifié	Information	Application Sage FRP 1000 Trés	
0	20/07/2022 12:01:56	Compte administrateur modifié	Information	LastConnectionDate.BadPassWc	
0	18/07/2022 15:34:52	Utilisateur ajouté à un groupe	Information	Trésorier ajouté au groupe Mana	
0	18/07/2022 15:22:11	Compte administrateur modifié	Information	LastConnectionDate.BadPassWc	
0	18/07/2022 14:55:04	Compte administrateur modifié	Information	LastConnectionDate.BadPassWc	
0	13/07/2022 17:30:50	Information de utilisateur modifiée	Information	uEmail,uEmailNotConfirmed,Sec	

Action réalisée par

Utilisateur : Administrateur

Dossier : Console administration

Application : Application administration

Action réalisée sur

Identité : Trésorier

Dossier :

Application :

Objet :

Détails

Date : 18/07/2022 15:34:52

Code audit :

Compte réseau : sageuser

Adresse distante :

Machine : LYV2K8L1000

MAC adresse : FF78A137C101

- **Audit des opérations d'administration**
- **Historisation des accès**
- **Journal des modifications**
- **Champs protégés paramétrables**

Historique des attributs protégés

Enregistrer

Onglets

Général

L'objet a été scellé le 24/12/2021 12:36:26 par sage.

Origine	Utilisateur	Date	Attribut	Valeur
Reprise base de données	sage	24/12/2021 12:30:18	Date d'écriture	05/07/2022 Valeur remplacée 05/07/2021 par 05/07/2022
Reprise base de données	sage	05/01/2021 14:13:52	Date d'écriture	05/07/2021 Valeur remplacée 05/07/2020 par 05/07/2021
Reprise base de données	sage	03/01/2020 11:48:53	Date d'écriture	05/07/2020 Valeur remplacée 05/07/2019 par 05/07/2020
Reprise base de données	sage	11/01/2019 16:31:03	Date d'écriture	05/07/2019 Valeur remplacée 05/07/2018 par 05/07/2019
Initialisation	admin	02/05/2018 16:48:45	Base HT pour prorata	0
Initialisation	admin	02/05/2018 16:48:45	Description	Acompte sur la commande CF ETS000031
Initialisation	admin	02/05/2018 16:48:45	Crédit	0
Initialisation	admin	02/05/2018 16:48:45	Débit	50
Initialisation	admin	02/05/2018 16:48:45	Date d'écriture	05/07/2018
Initialisation	admin	02/05/2018 16:48:45	Montant	50
Initialisation	admin	02/05/2018 16:48:45	Montant TVA réel	0
Initialisation	admin	02/05/2018 16:48:45	Numéro d'écriture	10278
Initialisation	admin	02/05/2018 16:48:45	Numéro définitif	1099
Initialisation	admin	02/05/2018 16:48:45	Compte général	DAC19ACF08210002003D0000000E05FB
Initialisation	admin	02/05/2018 16:48:45	Ligne de déclaration de TVA	
Initialisation	admin	02/05/2018 16:48:45	pièce	DAC19ACF0821000207CC0000036D02BF
Initialisation	admin	02/05/2018 16:48:45	Profil de TVA	
Initialisation	admin	02/05/2018 16:48:45	Régularisation de TVA	
Initialisation	admin	02/05/2018 16:48:45	RôleTiers	DAC19ACF08210002079D0000034C0008
Initialisation	admin	02/05/2018 16:48:45	Sens	0
Initialisation	admin	02/05/2018 16:48:45	Type d'écriture	2

Un reporting sur mesure

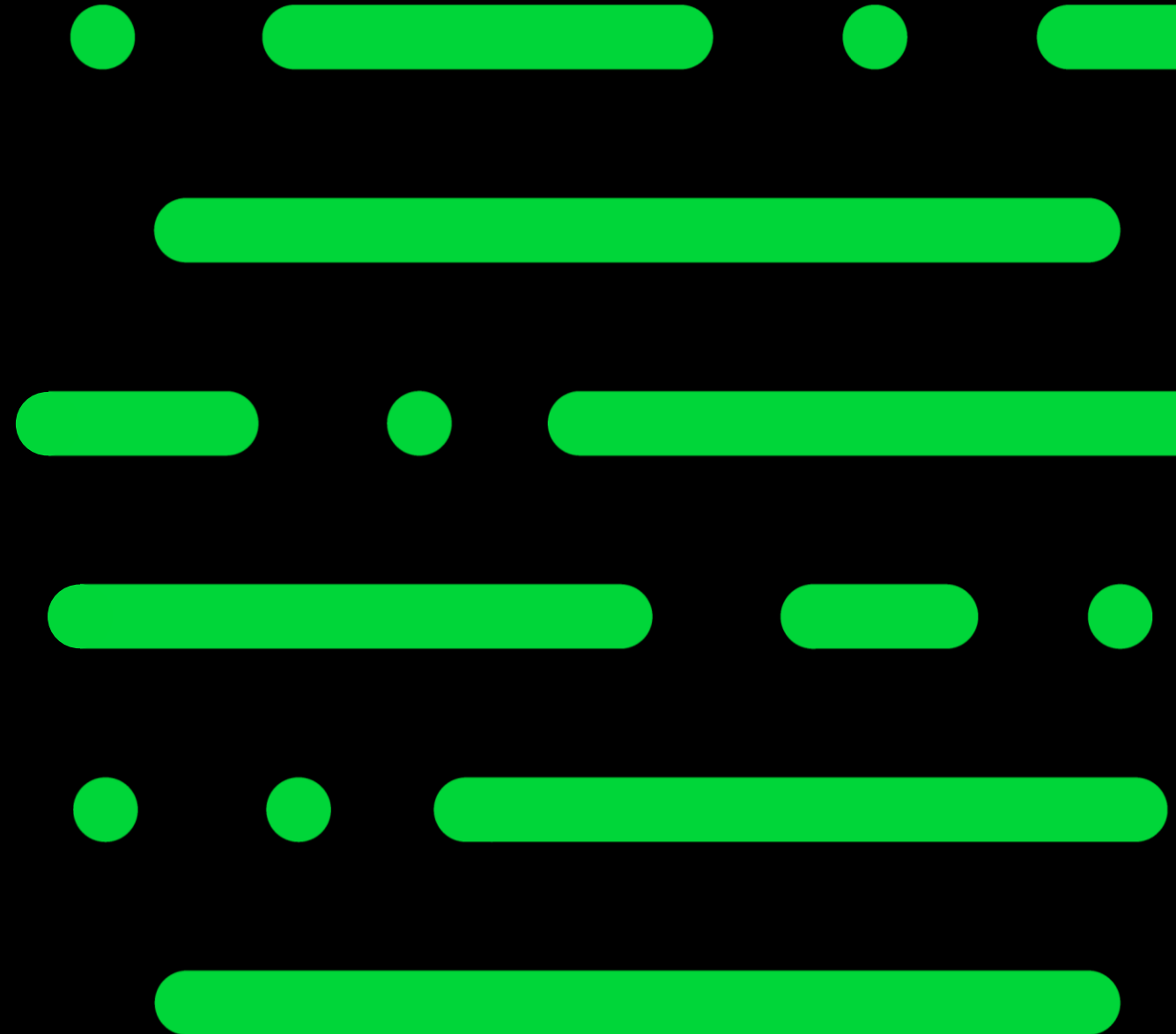

Sage

Bibliothèque d'états complète

Sage

FRP 1000

Comptabilité

Export du grand livre...

(Société 1) Export du grand livre général

Actions Exporter

Sélections

Compte, de :

à :

ZZZZZZ

Etablissement, de :

à :

ZZZZZZ

Date, de :

à :

le début de l'année

la fin de l'année

Approche :

NAT

☐ Afficher les écritures de simulation

☐ Uniquement les écritures non lettrées

Paramètres

Fichier d'export :

ctn://conteneur/document

☐ Compresser le document

Le document export-grandlivre.csv sera téléchargé.

Société 1

27/04/2020 12:43:55

Grand Livre Général

Date écr.	Jrnl	Libellé	Réf. pièce	Let. (1)	T (2)	Débit	Crédit	Solde cumulé
70300000		Ventes de produits résiduels			Report	0,00	630 000,00	(630 000,00)
		Total compte 70300000 du 01/01/2020 au 31/12/2020				0,00	630 000,00	(630 000,00)
70600200		Prestations de services TVA encaissements						
31/01/20	VEN	FA DUVAL	FC2007/01-000107		B		648 000,00	(648 000,00)
23/05/20	VEN	Facture CC 99012 - Avril 2020	FC2020/05-000001		B		1 745,38	(649 745,38)
23/05/20	VEN	Facture CC 99013 - Avril 2020	FC2020/05-000002		B		2 458,96	(652 204,34)
		Total compte 70600200 du 01/01/2020 au 31/12/2020				0,00	652 204,34	(652 204,34)
70630000		Prestation de transport sur vente						
31/01/20	VEN	Facture n° FC PRS000004 Clie	FC2007/01-000068		B		1 080,00	(1 080,00)
31/01/20	VEN	Facture n° FC PRS000010 Clie	FC2007/01-000073		B		720,00	(1 800,00)
31/01/20	VEN	Facture n° FC PRS000011 Clie	FC2007/01-000074		B		720,00	(2 520,00)
31/01/20	VEN	Facture n° FC PRS000012 Clie	FC2007/01-000075		B		540,00	(3 060,00)
31/01/20	VEN	Facture n° FC PRS000013 Clie	FC2007/01-000076		B		180,00	(3 240,00)
31/01/20	VEN	Facture n° FC PRS000015 Clie	FC2007/01-000078		B		180,00	(3 420,00)
31/01/20	VEN	Facture n° FC PRS000016 Clie	FC2007/01-000079		B		360,00	(3 780,00)
31/01/20	VEN	Facture n° FC PRS000024 Clie	FC2007/01-000086		B		180,00	(3 960,00)
31/01/20	VEN	Facture n° FC PRS000028 Clie	FC2007/01-000089		B		540,00	(4 500,00)
31/01/20	VEN	Facture n° FC PRS000039 Clie	FC2007/01-000093		B		720,00	(5 220,00)
31/01/20	VEN	Facture n° FC PRS000040 Clie	FC2007/01-000094		B		1 080,00	(6 300,00)
31/01/20	VEN	Facture n° FC PRS000042 Clie	FC2007/01-000095		B		180,00	(6 480,00)
31/01/20	VEN	Facture n° FC PRS000038 Clie	FC2007/01-000118		B		360,00	(6 840,00)
31/01/20	VEN	Avoir n°FC PRS000046 Client	FC2007/01-000102		B		(180,00)	(6 660,00)
		Total compte 70630000 du 01/01/2020 au 31/12/2020				0,00	6 660,00	(6 660,00)

Portail collaboratif

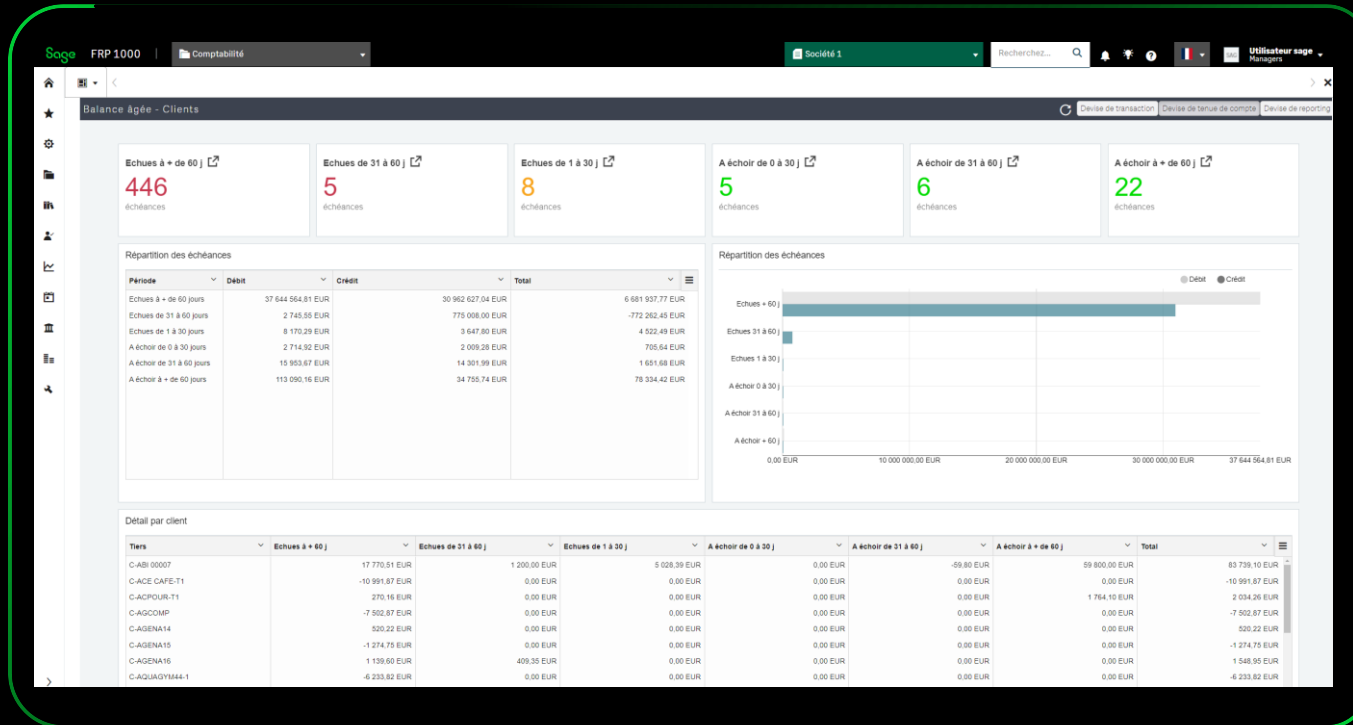

- Partage et diffusion de l'information
- Tableaux de bord
- Indicateurs
- Environnement par utilisateur

Consultation multidimensionnelle

- Accès direct à des profils de sélection
- Écrans personnalisables en tableau croisé dynamique

Sage FRP 1000 | Comptabilité | Société 1

(Société 1) Recherche des écritures

Actions * Créer Enregistrer Annuler Imprimer Société 1 10120000

Onglets

Sélections avancées

Résultat 4344 Écritures

Résumé	Compte	Société group	Etabli	Journal	Date écrit	Libellé	Devis	Montant TR (EU)	Montant TC	Montant signé TC	Sens	Rég. pièce	Marque
0 (1750)									13 670 225,38				
0 C-ABI 00007 (8)									83 759,10				
41110000	ETSI-501	VEN	31/01/2022	Facture n° FC PR0000006 ClientABI 00007			EUR	1 473,16	1 473,16		Debit	FC2007/01-00006	
41110000	ETSI-501	VEN	14/02/2022				EUR	3 707,60	3 707,60	3 707,60	Debit		
41110000	ETSI-501	VEN	30/07/2022				EUR	59,80	59,80	-59,80	Credit		
41110000	ETSI-501	VEN	08/11/2022	Ventes			EUR	59 800,00	59 800,00	59 800,00	Debit		
41110000	ETSI-501	VEN	23/05/2022	Facture CC 99012 - Avril 2022			EUR	2 087,47	2 087,47	2 087,47	Debit		
41110000	ETSI-501	VEN	23/05/2022	Facture CC 99013 - Avril 2022 - Affaire 5142			EUR	2 940,92	2 940,92	2 940,92	Debit		
41110000	ETSI-501	VEN	28/04/2022				EUR	1 200,00	1 200,00	1 200,00	Debit		
41100000	ETSI-501	BSG	27/02/2022	Effets impayés			EUR	12 589,75	12 589,75	12 589,75	Debit		
									83 759,10				
0 C-ACE CAFE-T1 (4)									-10 991,87				
41110000	ETSI-501	VEN	31/01/2022	Facture n° FC PR0000008 ClientACE 00009			EUR	1 116,23	1 116,23		Debit	FC2007/01-00007	
41110000	ETSI-501	BSG	04/03/2022	Remise chèques			EUR	1 000,05	1 000,05	-1 000,05	Credit		
41110000	ETSI-501	BSG	04/03/2022	Remise chèques 5			EUR	1 233,00	1 233,00	-1 233,00	Credit		
41110000	ETSI-501	BSG	27/02/2022	Réglement			EUR	9 875,05	9 875,05	-9 875,05	Credit		
									-10 991,87				
0 C-ACPOUR-T1 (9)									1 984,26				
0 C-ADCOMP (3)									-7 502,87				
0 C-AGENA14 (3)									320,22				
0 C-AGENA15 (3)									-1 274,75				
0 C-AGENA16 (6)									1 528,95				
0 C-AQUADYM44-1 (1)									-6 233,82				
0 C-AQUADYM49 (2)									-777,63				
41110000	ETSI-501	BSG	04/04/2022	Virement			EUR	678,58	678,58	-678,58	Credit		
41110000	ETSI-501	BSG	06/04/2022	Prélèvement			EUR	99,05	99,05	-99,05	Credit		
									-777,63				

(Société 1) Recherche des écritures

Actions * Créer Enregistrer Annuler Imprimer Société 1 10120000

Onglets

Sélections avancées

Résultat 4344 Écritures

Résumé	Compte	Société group	Etabli	Journal	Date écrit	Libellé	Devis	Montant TR (EU)	Montant TC	Montant signé TC	Sens	Rég. pièce	Marque
0 (1750)									13 670 225,38				
0 C-ABI 00007 (8)									83 759,10				
41110000	ETSI-501	VEN	31/01/2022	Facture n° FC PR0000006 ClientABI 00007			EUR	1 473,16	1 473,16		Debit	FC2007/01-00006	
41110000	ETSI-501	VEN	14/02/2022				EUR	3 707,60	3 707,60	3 707,60	Debit		
41110000	ETSI-501	VEN	30/07/2022				EUR	59,80	59,80	-59,80	Credit		
41110000	ETSI-501	VEN	08/11/2022	Ventes			EUR	59 800,00	59 800,00	59 800,00	Debit		
41110000	ETSI-501	VEN	23/05/2022	Facture CC 99012 - Avril 2022			EUR	2 087,47	2 087,47	2 087,47	Debit		
41110000	ETSI-501	VEN	23/05/2022	Facture CC 99013 - Avril 2022 - Affaire 5142			EUR	2 940,92	2 940,92	2 940,92	Debit		
41110000	ETSI-501	VEN	28/04/2022				EUR	1 200,00	1 200,00	1 200,00	Debit		
41100000	ETSI-501	BSG	27/02/2022	Effets impayés			EUR	12 589,75	12 589,75	12 589,75	Debit		
									83 759,10				
0 C-ACE CAFE-T1 (4)									-10 991,87				
41110000	ETSI-501	VEN	31/01/2022	Facture n° FC PR0000008 ClientACE 00009			EUR	1 116,23	1 116,23		Debit	FC2007/01-00007	
41110000	ETSI-501	BSG	04/03/2022	Remise chèques			EUR	1 000,05	1 000,05	-1 000,05	Credit		
41110000	ETSI-501	BSG	04/03/2022	Remise chèques 5			EUR	1 233,00	1 233,00	-1 233,00	Credit		
41110000	ETSI-501	BSG	27/02/2022	Réglement			EUR	9 875,05	9 875,05	-9 875,05	Credit		
									-10 991,87				
0 C-ACPOUR-T1 (9)									1 984,26				
0 C-ADCOMP (3)									-7 502,87				
0 C-AGENA14 (3)									320,22				
0 C-AGENA15 (3)									-1 274,75				
0 C-AGENA16 (6)									1 528,95				
0 C-AQUADYM44-1 (1)									-6 233,82				
0 C-AQUADYM49 (2)									-777,63				
41110000	ETSI-501	BSG	04/04/2022	Virement			EUR	678,58	678,58	-678,58	Credit		
41110000	ETSI-501	BSG	06/04/2022	Prélèvement			EUR	99,05	99,05	-99,05	Credit		
									-777,63				

Sage BI Reporting

Tableaux de bord sous Excel

- **Accès en temps réel à toutes les données de l'entreprise**
- **Enrichissement d'Excel en démultipliant ses capacités de reporting**

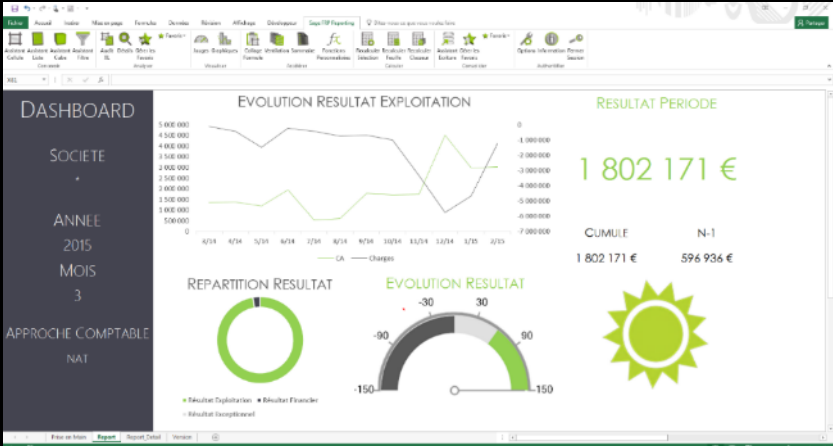

Fichier

Accueil

Insérer

Mise en page

Formules

Données

Révision

Affichage

Développement

Sage ERP Reporting

Dites-nous ce que vous voulez faire

Partager

Assistant Cellule

Assistant Liste

Assistant Cubes

Assistant Filtré

Assistant XL

Audit

Détails

Gère les Fichiers

Favoris

Jauges

Graphiques

Collage

Feuille

Cube

Formule

Ventilation

Sommaire

Fonctions

Personnalisées

Recalculer Sélection

Recalculer Calculer

Recalculer Classeur

Assistant Ecrire

Gère les Favoris

Consolider

Options Information

Fermer Session

Concoeur

Analyser

Visualiser

Accélérer

Y63

ANNEE : 2015 SOCIETE : *										ETABLISSEMENT : *									
										En : €									
										Approche NAT									
MENSUEL					A FIN DECEMBRE					CUMUL									
N	N-1	%	BUDGET	%	N	N-1	%	BUDGET	%	N	N-1	%	BUDGET	%					
2314	676	242%	1495	55%	Ventes de marchandises					20749	8841	135%	18811	10%					
2826	1022	176%	893	216%	Production vendue de biens					18404	6642	177%	16786	10%					
795	48	1543%	478	66%	Production vendue de services					6026	1701	254%	5070	15%					
5935	1746		2866		CHIFFRES D'AFFAIRES NETS					45178	17184		40668						
782	47	1553%	469	67%	Production stockée					5917	1679	252%	4965	15%					
6	1	906%	5	40%	Production immobilisée					53	14	285%	52	3%					
0	0	0%	0	0%	Subventions d'exploitation					0	0	0%	0	0%					
0	0	0%	0	0%	Reprises sur amortissements et provisions, transferts de charges					0	0	0%	0	0%					
7	0	1315%	4	51%	Autres produits					55	8	561%	53	4%					
6730	1795		3344		TOTAL DES PRODUITS D'EXPLOITATION (2) (I)					51204	18885		45738						
-562	0	0%	0	561696%	Achats de marchandises (y compris droits de douane)					-3072	-2048	50%	-3006	2%					
0	0	0%	232	-100%	Variation de stock (marchandises)					232	0	0%	232	0%					
-2053	-2995	-31%	-347	492%	Achats de matières premières et autres approvisionnements					-20286	-11630	75%	-14960	36%					
0	0	0%	0	0%	Variation de stock (Matières premières et approvisionnement)					0	0	0%	0	0%					
-13	-30	-57%	-13	-1%	Autres achats et charges externes					-210	-256	-18%	-179	18%					
0	0	0%	0	0%	Impôts, taxes et versements assimilés					0	0	0%	0	0%					
-317	-73	334%	-236	34%	Salaires et traitements					-2606	-868	200%	-2399	9%					
-100	-100	0%	-100	0%	Charges sociales					-1202	-1225	-2%	-1102	9%					
-139	-153	-9%	0	-34764%	Dotations aux amortissements sur immobilisations					-511	-531	-4%	-472	8%					
-147	-158	-7%	0	-36864%	Dotations aux provisions sur immobilisations					-521	-537	-3%	-482	8%					
0	0	0%	0	0%	Dotations aux provisions sur actif circulant					0	0	0%	0	0%					
0	0	0%	0	0%	Dotations aux provisions pour risques et charges					0	0	0%	0	0%					
-151	-2	8400%	-109	75%	Autres charges					-1037	-197	428%	-986	5%					
-3522	-3511		-572		TOTAL DES CHARGES D'EXPLOITATION (4) (II)					-29213	-17272		-23354						
3209	-1716		2772		RESULTAT D'EXPLOITATION (I-III)					21992	1612		22384						
0	0	0%	0	0%	Bénéfice attribué ou perte transférée (III)					0	0	0%	0	0%					
0	0	0%	0	0%	Perte supportée ou bénéfice transféré (IV)					0	0	0%	0	0%					
0	0	0%	0	0%	Produits financiers de participations					0	0	0%	0	0%					
0	0	0%	0	0%	Produits des autres valeurs mobilières et créances de l'actif immobilisé					0	0	0%	0	0%					
0	0	0%	0	0%	Autres intérêts et produits assimilés					0	0	0%	0	0%					

Prix en Main

Report

Report Dynamique

Une couverture fonctionnelle experte

Sage

Sage FRP 1000

Une solution financière intégrée et modulaire

Gestion Comptable

Comptabilité
Immobilisations
Déclarations fiscales

Processus Opérationnels

Engagements / Achats
Ventes
Stocks

Flux Financiers

Trésorerie
Moyens de paiement
Communication bancaire
Rapprochement Bancaire

Plateforme SAFE 1000

Workflow / Processus graphiques /
Audit & Traçabilité / Serveur d'application Web /
Services connectés / Outils de développement

Planificateur de tâches / Multi-société /
Multi-site, Multilingue / Référentiel de données /
Automates / Requêteur

Sage Bi Reporting

Sage FRP 1000

Gestion comptable

Comptabilité
Immobilisations
Recouvrement
Déclarations fiscales

Sage

Sage FRP 1000 Comptabilité

Comptabilité générale

- **Multi-exercice**
- **Aides à la saisie**
 - **Modèles**
 - **Abonnements**
 - **Répartition sociétés / établissements / périodes**
 - **Extournes**
- **Gestion assistée de la TVA**
- **Situations de fin de période**
- **Clôtures périodiques, annuelles**
- **Archivage DGI, FEC**

Refacturation des charges inter-sociétés

Paramètres

Paramètres

Type refacturation : Commande

Date de comptabilisation : 25/07/2022

Règle de refacturation : REFAC S2 S3

Journal : VEN

Type de pièce : FC

Compte collectif : 41110000

Référence de la pièce : Refacturation Juin

Type de lot : Réel

☐ Refacturation sur l'établissement

Période : juillet 2022

Refacturation Société 2 et 3

Journal des Ventes

Facture Client

Clients - Ventes France

Critères complémentaires

Libellé pièce automatique :

Libellé écriture automatique :

Traitement sur la société : Société 1

Précédent Suivant Profils Planifier Fermer Exécuter

(Société 1) AC2022/07-000001 -- Saisie des écritures par pièce

Actions Créer Supprimer Enregistrer Annuler Imprimer Société 1 AC2022/07-000001

Date de pièce 05/07/2022 Journal ACH Type de pièce FF Etablissement ETS1-501 Référence

Devise EUR Cours 05/07/2022 Libellé Assujettissement TVA Taxative Société Société 2

Onglets Général

Voir des écritures

Plèce	Compte général	Mont. Trans.	Libellé écriture	Cl.	Débit TS	Credit TS	Ass.	Section analytique	Date échéance	Mode de règlement	Profil TVA	Budget	Profil budget	DGI1	Débit ppi	Credit
Extractions	41110000	F Société 2			0,00	275,08			05/07/2022 CDR							
Analytique	40110110				230,00	0,00										
Suivi	44566110				45,08	0,00										
Commentaire																

Actions

Documents

Ajouter un document ...

Libellés

Compte général Fournisseurs - Achats de biens

Compte tiers Société 2

Cumuls de la pièce sélectionnée

	Débit	Credit	Devise
Montants en tenue de compte	275,08	275,08	EUR
Montants en transaction	275,08	275,08	EUR

Société : Société 1 Objet : Société 1 Attributs :

Sage FRP 1000 Comptabilité

Comptabilité auxiliaire

- Tiers multi-rôle, vue compensée
- Suivi du statut de règlement des factures
- Multi-collectif
- Client douteux
- Multi-échéance
- Relances multi-niveau
- Situation de retards de paiement (DSO)
- Gestion des tiers payeurs
- Lettrage manuel, automatique
- DAS 2

Date	Journal	Compte général	Libellé écriture	Devise	Rôle tiers	Débit (EUR)	Crédit (EUR)	Etablissement	Montant signé (EUR)	N° lot	N° pièce	Libellé pièce	Ref pièce	Norme	Historique	N° écriture
01/07/2022	BQ1	40410000	Facture n° FF ET5000008 Fourni	EUR	F-BUREWEST	322,80	0,00	ET51-501	322,80	1	514 BQ2022/07-Comptabilisation du bordereau	EXP				15 860
01/07/2022	ACH	40410000	Facture n° FF ET5000008 Fourni	EUR	F-BUREWEST	0,00	322,80	ET51-501	-322,80	1	512 AC2022/07- Facture n° FF ET5000008 Fourni	EXP				15 853
12/02/2022	ACH	40410000	Achat bureau	EUR	F-BUREWEST	0,00	322,80	ET51-501	-322,80	1	501 AC2022/02- Achat bureau	EXP				15 791
11/02/2022	ACH	40410000	Achat PC portables	EUR	F-BUREWEST	0,00	2 352,00	ET51-501	-2 352,00	1	501 AC2022/02- Achat PC portables	EXP				15 779
28/04/2022	ACH	40410000	Facture n° FF ET5000006 Fourni	EUR	F-BUREWEST	0,00	322,80	ET51-501	-322,80	1	502 AC2022/04- Facture n° FF ET5000006 Fourni	EXP				15 794
27/03/2022	ACH	40410000	Matériel informatique	EUR	F-BUREWEST	0,00	1 200,00	ET51-501	-1 200,00	1	500 AC2022/03- Matériel informatique	EXP				15 758
09/04/2022	ACH	40410000	Facture n° FF ET5000005 Fourni	EUR	F-BUREWEST	0,00	6 720,00	ET51-501	-6 720,00	1	499 AC2022/04- Facture n° FF ET5000005 Fourni	EXP				15 755
01/04/2022	ACH	40410000	Facture n° FF ET5000004 Fourni	EUR	F-BUREWEST	0,00	6 720,00	ET51-501	-6 720,00	1	498 AC2022/04- Facture n° FF ET5000004 Fourni	EXP				15 752
12/02/2022	ACH	40410000	Achat armoire à rideaux	EUR	F-BUREWEST	0,00	417,60	ET51-501	-417,60	1	497 AC2022/02- Achat armoire à rideaux	EXP				15 749
16/04/2022	ACH	40410000	Facture n° FF ET5000032 Fourni	EUR	F-BUREWEST	0,00	2 152,80	ET51-501	-2 152,80	1	405 AC2022/04- Facture n° FF ET5000032 Fourni	EXP				14 251
16/04/2022	ACH	40410000	Facture n° FF ET5000031 Fourni	EUR	F-BUREWEST	0,00	1 196,00	ET51-501	-1 196,00	1	404 AC2022/04- Facture n° FF ET5000031 Fourni	EXP				14 248
02/02/2022	ACH	40410000	Matériel informatique	EUR	F-BUREWEST	0,00	2 592,00	ET51-501	-2 592,00	1	393 AC2022/02- Matériel informatique	EXP				14 227
15/04/2022	ACH	40410000	Meuble Blanc Milénaire	EUR	F-BUREWEST	0,00	16 146,00	ET51-501	-16 146,00	1	393 AC2022/04- Meuble Blanc Milénaire	EXP				14 214
31/03/2022	ACH	40410000	Meuble Blanc Milénaire	EUR	F-BUREWEST	0,00	17 940,00	ET51-501	-17 940,00	1	393 AC2022/04- Meuble Blanc Milénaire	EXP				14 204
11/03/2022	ACH	40410000	Facture n° FF ET5000029 Fourni	EUR	F-BUREWEST	0,00	2 990,00	ET51-501	-2 990,00	1	369 AC2022/03- Facture n° FF ET5000029 Fourni	EXP				14 141
31/03/2022	ACH	40400000	Echéances de contrat, Bien N° EIEUR	EUR	F-BUREWEST	0,00	100,00	ET51-501	-100,00	1	556 002022/03- Echéances de contrat	CT-000001	NAT			16 474
31/03/2022	ACH	40400000	Echéances de contrat, Bien N° EIEUR	EUR	F-BUREWEST	0,00	100,00	ET51-501	-100,00	1	556 002022/03- Echéances de contrat	CT-000001	NAT			16 472
28/02/2022	ACH	40400000	Echéances de contrat, Bien N° EIEUR	EUR	F-BUREWEST	0,00	100,00	ET51-501	-100,00	1	556 002022/02- Echéances de contrat	CT-000001	NAT			16 466
28/02/2022	ACH	40400000	Echéances de contrat, Bien N° EIEUR	EUR	F-BUREWEST	0,00	100,00	ET51-501	-100,00	1	556 002022/02- Echéances de contrat	CT-000001	NAT			16 464
31/03/2022	ACH	40400000	Echéances de contrat, Bien N° EL-000 EUR	EUR	F-BUREWEST	0,00	100,00	ET51-501	-100,00	1	547 002022/03- Echéances de contrat	CT-000001	NAT			15 955
28/02/2022	ACH	40400000	Echéances de contrat, Bien N° EL-000 EUR	EUR	F-BUREWEST	0,00	100,00	ET51-501	-100,00	1	547 002022/02- Echéances de contrat	CT-000001	NAT			15 945
28/02/2022	ACH	40400000	Echéances de contrat, Bien N° EL-000 EUR	EUR	F-BUREWEST	0,00	100,00	ET51-501	-100,00	1	547 002022/02- Echéances de contrat	CT-000001	NAT			15 943
31/01/2022	ACH	40400000	Echéances de contrat, Bien N° EIEUR	EUR	F-BUREWEST	0,00	100,00	ET51-501	-100,00	1	544 002022/01- Echéances de contrat	CT-000001	NAT			15 930
31/01/2022	ACH	40400000	Echéances de contrat, Bien N° EIEUR	EUR	F-BUREWEST	0,00	100,00	ET51-501	-100,00	1	544 002022/01- Echéances de contrat	CT-000001	NAT			15 928
Résumé						19 027,44	97 412,29		-78 384,85							

Sage FRP 1000 Comptabilité

Moyens de paiement

- **Suivi du bon à payer**
- **Encaissements / Décaissements**
- **Lettrage automatique**
- **Gestion de tout support de paiement**
- **Remises bancaires**
- **Circuits de validation interne**
- **Traitement et comptabilisation relevés bancaires**
- **Mobilité bancaire**
- **Validation des comptes bancaires**

Sage FRP 1000 | Comptabilité | Société 1

(Société 1) 63 - Bordereau de règlements

Actions* Créer Supprimer Enregistrer Annuler Imprimer* Société 1 63

Bordereau Origine : Saisie

Numéro 63 Date de comptabilisation 06/01/2022 Référence

Devise EUR Etape DECCHQ Compte 51210000 Journal BQ1 Lot 1 635

Etablissement ETS1-S01 Mode de règlement CHQ Edité Comptabilisé

Liste des règlements

Compte g	Rôle tiers	Libellé	Référence	Date d'éch.	Achat De	Montant	Contrat achat	Date contr.	Modifier le	Ajour	Affecter l'écart	Devise de	Couverture du	Couverture des éch.	Ecart des cou	Ecart affecté	Type d'ac	Compte bal
40110000	F-CAC DAS 2	Honoraires CAC	FHON 7968	06/01/2022		1 504,80						EUR	1 504,80	-1 504,80	0,00	0,00	Accepté	

Références bancaires

Date de règlement 06/01/2022 Montant 1 504,80 Compte bancaire 51 BNP EUR 51 BNP EUR

Domiciliation BNP NEUILLY Avenue Charles de Gaulle N° de compte RIB 30004 25684 9990878876 24

Montant affecté au compte bancaire 1 504,80

Société : Société 1 Objet : Société 1 Attributs :

Sage FRP 1000 Comptabilité

Rapprochement bancaire

- Automatique, semi-automatique et manuel
- Modes de rapprochement combinatoires
- Traitements en cascade
- Diagnostic par mode de règlement
- Contrôle des soldes à 0, rapprochés
- Validation du rapprochement
- Arrêtés de compte

Sage FRP 1000 | Comptabilité | Société 1 | Rechercher...

(Société 1) Rapprochement manuel

Actions*

Ongets

Sélection

Ecritures sélectionnées

Messages

Situation

Actions

Sélections

Rechercher

Ajoutez...

Ecritures sélectionnées

Ecritures sélectionnées

Mode d'affichage Double grille ☐ Libellés complémentaires Tri par Date Ecart EUR 0,00

Ecritures comptables sélectionnées

Tout sélectionner Tout désélectionner

Sélecti	Lettre raj	Débit en DC	Crédit en DC	Date	Date valeur	Libellé	Mode r	Réf. pièce	Numér	Montant	Dev	Date rapp
<input type="checkbox"/>		0,00	10 000,00	13/02/2022	13/02/2022	Vt émis vers S2 LCL EUGENERIO 0001997			14105	10 000,00 EUR		
<input type="checkbox"/>		0,00	294,00	21/02/2022	21/02/2022	Comptabilisation du bor CHQ			13924	294,00 EUR		
<input type="checkbox"/>		0,00	167,44	12/03/2022	12/03/2022	Comptabilisation du bor VIR			14007	167,44 EUR		
<input type="checkbox"/>		0,00	837,20	13/03/2022	13/03/2022	Comptabilisation du bor VIR			14012	837,20 EUR		
<input type="checkbox"/>		70,00	0,00	26/03/2022	26/03/2022	Comptabilisation du bor CHQ			10368	70,00 EUR		
<input type="checkbox"/>		0,00	66,00	09/05/2022	09/05/2022	Comptabilisation du bor VIR			14032	66,00 EUR		

Ecritures bancaires sélectionnées

Tout sélectionner Tout désélectionner

Sé	Lettre raj	Débit en DC	Crédit en DC	Date	Date valeur	Libellé	Mode r	CB	Réf origine	Numér	Montant	Dev	Montant origine	Date rapp
<input type="checkbox"/>		11,00	0,00	02/02/2022	02/02/2022	FRAIS	62			1511	11,00 EUR			11
<input type="checkbox"/>		805,00	0,00	02/02/2022	03/02/2022	VIREMENT	06			1509	805,00 EUR		805	
<input type="checkbox"/>		10,00	0,00	13/02/2022	13/02/2022	FRAIS	62			1515	10,00 EUR			10
<input type="checkbox"/>		10,00	0,00	13/02/2022	13/02/2022	FRAIS	62			1519	10,00 EUR			10
<input type="checkbox"/>		50,00	0,00	13/02/2022	11/02/2022	CHQ	CHQ	01		1513	50,00 EUR			50

<< Rechercher >>

Société : Société 1 Objet : Attributs :

Sage FRP 1000 Comptabilité

Comptabilité analytique

- Multi-dimension
- Multi-axe
- Exercices indépendants
- Périodes d'analyse paramétrables
- Suivi en quantité
- Modèles de ventilations
- Déversements analytiques
- Reports analytiques

(Société 1) Balance analytique interactive

Imprimer Actualiser

Onglets
Sélections
Résultat

Résultat

Plan 1 Niveau 1
Plan 2 Niveau 1
Plan 3 Niveau 1

Nature
Section analytique
Montant débit
Montant crédit
Quantité débit
Quantité crédit
Solde quantité
Unité
Prix unitaire

Plan 1 Niveau 2
Plan 1 Niveau 3
Plan 1 Niveau 4
Plan 2 Niveau 2
Plan 2 Niveau 3
Plan 2 Niveau 4
Plan 3 Niveau 2
Plan 3 Niveau 3
Plan 3 Niveau 4
Partage

Période

Solde montant

	2022 janv.	2022 févr.	2022 mars	2022 avr.	2022 mai	2022 juin	2022 juil.
ET51	2 033 721,57	1 518 882,80	9 776,11	92 896,10	54 707,23	34 046,35	-84,07
ZZZZ	98 453,70	14 147,64	18 365,87	0,00	0,00	0,00	0,00
DEP1	-1 476 000,00	0,00	0,00	0,00	0,00	0,00	0,00
DEP1-S01	0,00	0,00	1 900,00	0,00	0,00	0,00	0,00
SERV	0,00	0,00	0,00	0,00	0,00	0,00	0,00
ADMIN	0,00	0,00	1 900,00	0,00	0,00	0,00	0,00
ET51-S01	0,00	0,00	1 846,09	6 350,00	0,00	0,00	0,00
SERV	0,00	0,00	0,00	6 350,00	0,00	0,00	0,00
N/A	0,00	N/A	326,09	0,00	0,00	0,00	0,00
ADMIN	0,00	0,00	1 520,00	0,00	0,00	0,00	0,00
ETS2	399 633,98	0,00	0,00	0,00	0,00	0,00	0,00

Sage FRP 1000 Comptabilité

Comptabilité Assurance

- Plan comptable assurance
- Charges par nature classe 9
- Déversement simplifié ou détaillé
- Piste d'audit
- Compte ou clé de déversement

Sage FRP 1000 Comptabilité

Suivi budgétaire

- **Structure adaptable à l'organisation de l'entreprise**
 - **Affaire**
 - **Établissement**
 - **Général / Analytique**
- **Périodes de suivi paramétrables**
- **Révisions budgétaires**
- **Lois de répartitions périodiques**
- **Analyses des écarts**
- **Comparatif multi-exercice**
- **Vues arborescentes personnalisables**
- **Traçabilité sur le réalisé**

N°	Période	Date de d	Date de f	Montant HT
1	janvier 2022	01/01/2022	31/01/2022	200 000,00
2	février 2022	01/02/2022	28/02/2022	0,00
3	mars 2022	01/03/2022	31/03/2022	0,00
4	avril 2022	01/04/2022	30/04/2022	175 000,00
5	mai 2022	01/05/2022	31/05/2022	0,00
6	juin 2022	01/06/2022	30/06/2022	0,00
7	juillet 2022	01/07/2022	31/07/2022	175 000,00
8	août 2022	01/08/2022	31/08/2022	0,00
9	septembre 2022	01/09/2022	30/09/2022	0,00
10	octobre 2022	01/10/2022	31/10/2022	175 000,00
11	novembre 2022	01/11/2022	30/11/2022	0,00
12	décembre 2022	01/12/2022	31/12/2022	0,00

Sage FRP 1000 Immobilisations

- Suivi comptable et physique
- Gestion des subventions
- Gestion des contrats
- Multi-schéma d'amortissement
- Simulation d'amortissements
- Traçabilité des mouvements
- Régularisation de TVA
- Aides fiscales paramétrables
- Gestion de la TVS
- Assistant de clôture
- Comptabilisation
- États 2054 / 2055 / 2059A et 2855

Sage FRP 1000 | Comptabilité | Société 1

DECOUPEUSE THERMIQUE...

(Société 1) DECOUPEUSE THERMIQUE PARTNER K750 - Biens en service

Actions | Créer | Supprimer | Enregistrer | Annuler | Imprimer | Société 1 | ES-000009 | Actualiser

Général

Numéro : ES-000009 | DECOUPEUSE THERMIQUE PARTNER K750 | Valide

Descriptif complémentaire :

Acquisition

Date d'acquisition : 17/03/2015 | Date mise en service : 17/03/2015 | Date de sortie :

Compte : 21500000 | Installations techniques, matériel et outillage industriels

Montant d'acquisition H.T. : EUR 750,00 | TVA facturée : EUR 147,00 | Quantité : UN 1

Nature d'entrée : Achat | Etat à l'achat : Neuf

Caractéristiques

Famille : NCD | BARAQUEMENT

Etablissement : ETS1-S01 | Siège social S01 PARIS

Nature du bien : MEUBLE | Meuble

Véhicule : ☐

Ensemble : 1000102-03

Gestion des composants

Statut : Autonome

Amortissements

Type de bien : STANDARD-ES | Standard Biens en service

Valeur résiduelle : EUR 0,00

	Schéma	Compte	Valeur brute	Non amor	Cumul	Dotation	Valeur nette	Mode d'amor	Durée	Début
	COMPTABLE	21500000	750,00	<input type="checkbox"/>	750,00	0,00	0,00 Linéaire		4,0000	17/03/2015
	FISCAL	21500000	750,00	<input type="checkbox"/>	750,00	0,00	0,00 DEG_France		4,0000	17/03/2015
	IFRS	21500000	750,00	<input type="checkbox"/>	750,00	0,00	0,00 Linéaire		4,0000	17/03/2015

Sage Eloficash

Gestion du recouvrement

- Tableaux de bord personnalisables
- Reports interactifs
- Scénarios de relance par client
- Génération intelligente du scénario
- Action de masse et campagnes
- Gestion des promesses de règlements
- Workflow interactif
- Gestion des litiges
- Application mobile
- Risk Management

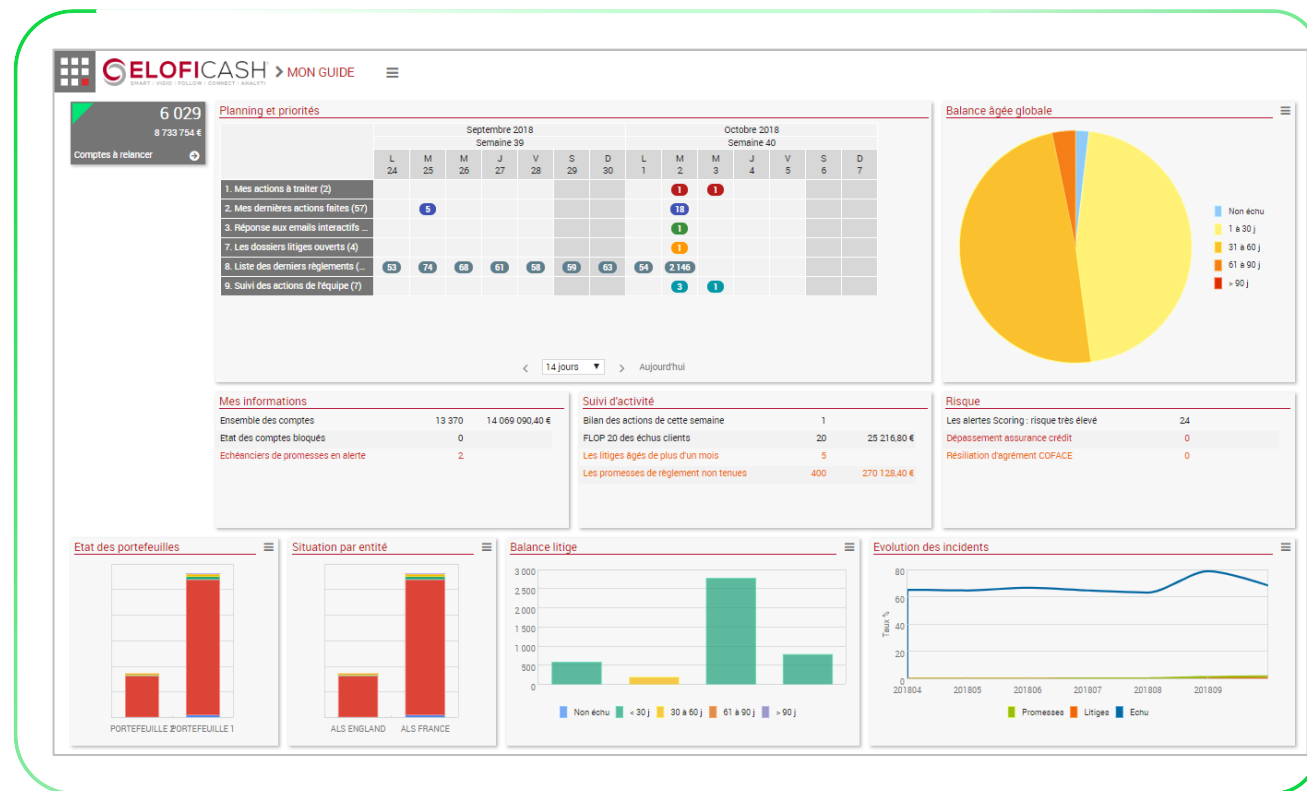

Sage Fiscalité powered by Invoke

Gestion des plaquettes et dématérialisation fiscale

- Personnalisation et modélisation des plaquettes
- Liaison directe avec les outils de l'entreprise (MS office)
- Production des plaquettes comptables
- Récupération automatisée des données
- Contrôle de cohérence pour l'établissement de la liasse
- Contrôles automatisés EDI
- Respect des obligations légales et fiscales
- Gestion multi-société (liasse groupe)

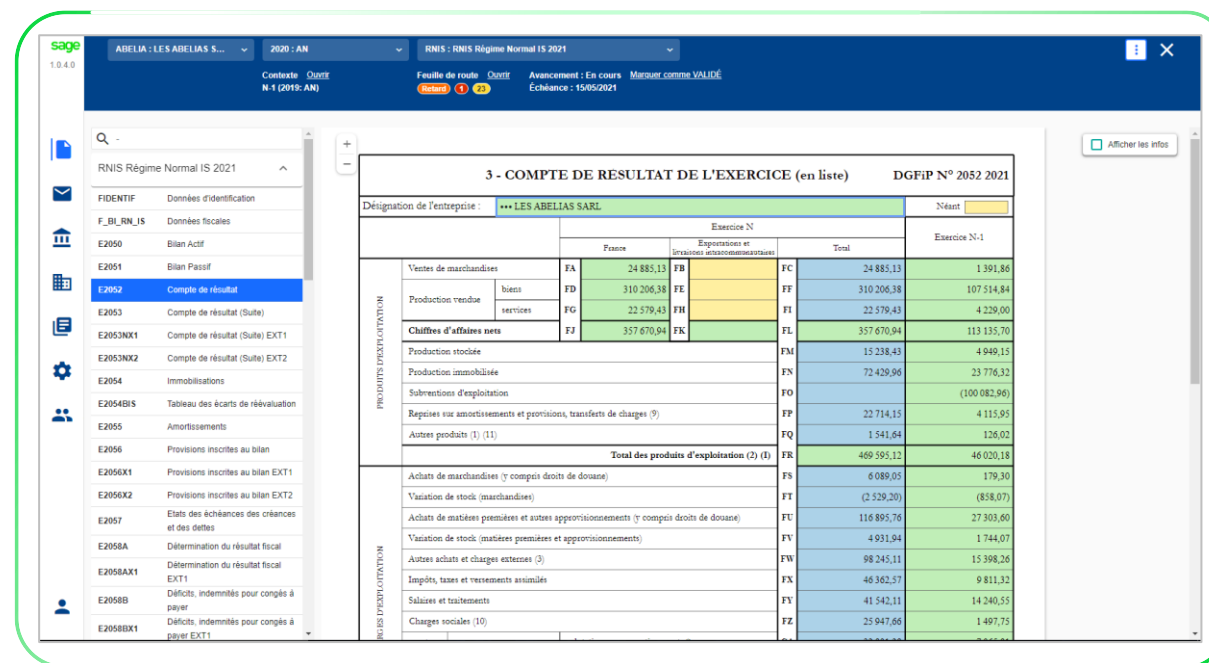

		Exercice N		Exercice N-1	
		Debit	Credit	Debit	Credit
3 - COMPTE DE RESULTAT DE L'EXERCICE (en liste)					
Désignation de l'entreprise : LES ABELIAS S.A.R.L.					
		Exercice N		Exercice N-1	
		Debit	Credit	Debit	Credit
Produits d'exploitation					
Ventes de marchandises	FA	24 885,13	FB	FC	24 885,13
Production vendue	FD	310 206,38	FE	FF	310 206,38
Chiffres d'affaires nets	FG	22 579,43	FH	FI	22 579,43
Production stockée	FJ	357 670,94	FK	FL	357 670,94
Production immobilisée	FM	15 238,43	FN	FO	15 238,43
Subventions d'exploitation	FP	72 429,96	FQ	FR	72 429,96
Reprises sur amortissements et provisions, transferts de charges (9)	FS	22 714,15	FT	22 714,15	
Autres produits (1) (11)	FU	1 541,64	FV	1 541,64	
Total des produits d'exploitation (2) (1)		469 595,12	46 020,18	469 595,12	46 020,18
Charges d'exploitation					
Achats de marchandises (y compris droits de douane)	FA	6 089,05	FB	FC	6 089,05
Variation de stock (marchandises)	FD	(2 529,20)	FE	FF	(2 529,20)
Achats de matières premières et autres approvisionnements (y compris droits de douane)	FG	116 895,76	FH	FI	116 895,76
Variation de stock (matières premières et approvisionnements)	FJ	4 931,94	FK	FL	4 931,94
Autres achats et charges externes (3)	FM	98 245,11	FN	FO	98 245,11
Impôts, taxes et versements assimilés	FP	46 362,57	FQ	FR	46 362,57
Salaaires et traitements	FS	41 542,11	FT	FS	41 542,11
Charges sociales (10)	FU	25 947,66	FV	FU	25 947,66

FRP 1000

Processus opérationnels

Engagements / Achats

Ventes

Stocks

Sage

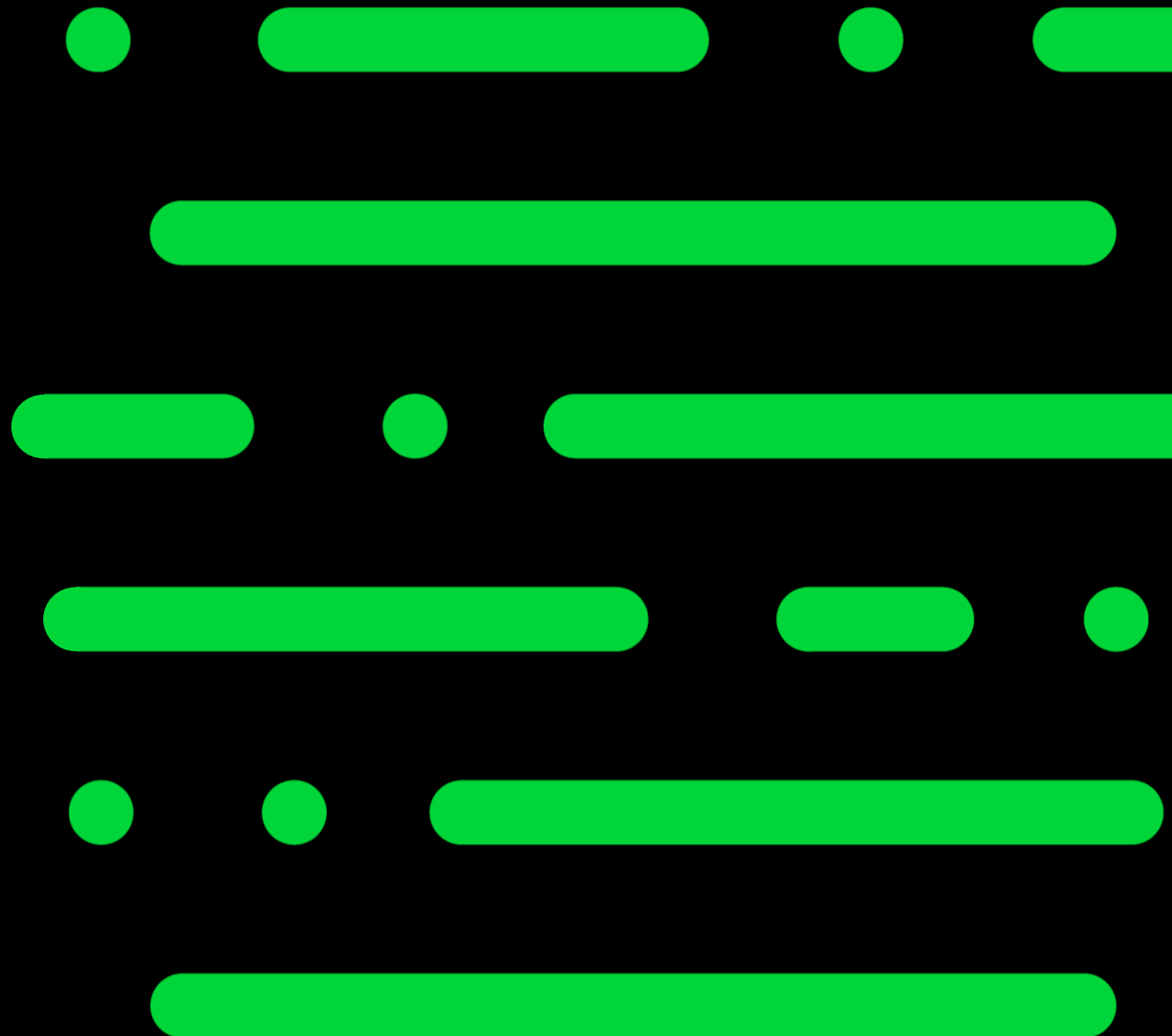

Sage FRP 1000 Achats

Pilotage budgétaire

- Demande d'achat et /ou Commande sur budget
- Affectation budgétaire par défaut ou manuelle
- Indicateurs de couleurs en temps réel
- Circuits de validation
- Tableau de bord de validation
- Analyse budgétaire / engagé / pré-engagé

Sage FRP 1000 | Profil Valideur - Achats

(Société 1) Tableau de bord des achats

Actions: Enregistrer, Annuler, Actualiser

Société courante: Société 1

Société: Société 1

A traiter par: Valideur

Nombre de détails d'engagement à valider :	2	1
Nombre de commandes sur budget à valider :	1	1
Nombre de commandes achat à valider :	7	6
Nombre de factures achat à valider :	14	12

(Société 1) Analyse budget/engagements

Créer, Supprimer, Enregistrer, Annuler, Actualiser

Résultat

Hypothèse: Hypothèse Initiale 2022 Budget: BUDGET EXPLOITATION du: 01/07/2022 au: 31/07/2022 Dev. d'affichage: EUR

	Total Budgeté	Réalisé	Engagé	Restant	Pré-engagé	Libre
INVESTISSEMENT	1 720 000	860 672	1 638	857 690	10 700	846 990
BATIMENTS	1 000 000	678 000	0	322 000	200	321 800
INFORMATIQUE	300 000	63 460	1 100	235 440	0	235 440
INSTALL. TECH.	200 000	101 415	0	98 585	0	98 585
MOBILIER	130 000	807	538	128 655	10 500	118 155
TRANSPORT	90 000	16 990	0	73 010	0	73 010
FONCTIONNEMENT	336 000	6 396	0	329 604	0	329 604
ADMIN	36 000	675	0	35 325	0	35 325
MISSIONS	60 000	9	0	59 991	0	59 991
POSTE	100 000	1 284	0	98 716	0	98 716
PUBLICITE	120 000	4 170	0	115 830	0	115 830
TELEPHONE	20 000	258	0	19 742	0	19 742
	2 056 000	867 068	1 638	1 187 294	10 700	1 176 594

Budget de la commande par poste budgétaire

Enregistrer, Annuler, Imprimer, Actualiser

Informations de la commande

N° de la pièce: CF BUC000270 Date de la pièce: 25/03/2018

Date de réception prévue: 25/03/2018 Contrôle du budget: Sur le budget de la période

Budget	Poste budgétaire	Budget	Engagé	Réalisé	Restant	Commande en cours
ILSTO1 ETS-ILSTO AXE1	AXE1SECTION UJ	(EUR) 499,80	(EUR) 0,00	(EUR) 0,00	(EUR) 499,80	490,00
ILSTO1 BUC-ILSTO COMPTE	67	(EUR) 99,96	(EUR) 0,00	(EUR) 0,00	(EUR) 99,96	22,00
ILSTO1 BUC-ILSTO COMPTE	ILTEST	(EUR) 49,98	(EUR) 5,00	(EUR) 147,00	(EUR) -102,02	100,00

Sage FRP 1000 Achats

- **Circuit administratif et commercial**
- **Tarifs et remises par article / fournisseur**
- **Gestion des contrats d'abonnement**
- **Contrôle des factures**
- **Validation des commandes / bon à payer**
- **Suivi par affaire**
- **Gestion des frais d'approche (Incoterms)**
- **Situations périodiques (FAR, CCA)**
- **Statistiques achats**
- **Déclaration d'échange de biens**

Produit	Designation	Qté achetée	Qté tarifée	Conservé	Prix brut	% remi	Prix net	Montant brut	Montant net	Acheteur	Catégorie comptable produit	Affaire	Non Impr	Exigibilité	Immob
PR00001/P1	Produit négoc 0001 (unité / partage) (UN)	200 (UN)	200		(EUR) 120,00	0,00	(EUR) 120,00 (EUR)	24 000,00 (EUR)	24 000,00				<input type="checkbox"/>	Debit	<input type="checkbox"/>
PR00004	Produit négoc 0004 (PIE)	50 (PIE)	50		(EUR) 200,00	0,00	(EUR) 200,00 (EUR)	10 000,00 (EUR)	10 000,00				<input type="checkbox"/>	Debit	<input type="checkbox"/>

Total HT : 34 000,00 Total TTC : 40 664,00 Net à payer : 40 664,00

Sage FRP 1000 Ventes

Administration des ventes

- **Circuit administratif et commercial**
- **Tarifs par article / catégorie client**
- **Remises quantitatives / promotionnelles**
- **Gestion des contrats d'abonnement**
- **Suivi de l'encours client**
- **Validation des factures**
- **Archivage des originaux**
- **Situations périodiques (FAE, PCA)**
- **Structure des coûts de vente (Marge)**
- **Statistiques ventes**
- **DEB / DES**

(Société 1) FC ETS000007- AQUA00032 - Facture de vente

Actions* Enregistrer Annuler Imprimer* Société 1 FC ETS000007 Actualiser

N° pièce : FC ETS000007 Client facturé : C-AQUARELLE AQUA00032 Date de pièce : 26/03/2022 Type facturation : HT
Réf. pièce : CC ETS000006 Réf. externe : Affaire :

Onglets Général

Entête	Gc	Produit	Désignation	Qté facturée	Qté tarifée	Prix brut	Remise autor	% remise	Prix net	Montant brut HT	Montant net HT	Poids brut	Poids net	Volume
Facturation	0	PRO-CT-IND00C	Produit 0002 en contremarque indirecte (PIE)	5 (PIE)		5 (EUR) 1 920,00								
Remises groupées			Produit suivi en contremarque indirecte, chez son fournisseur principal											
Pied			Contremarque par génération automatique de la proposition d'achat et reprise détaillée											
Divers			Circuit livraison simple											
Commentaire			Prix de vente calculé par coefficient de 1.60 sur le PA											
			Partage dossier							9 600,00	9 600,00			

Total HT : EUR 9 600,00 Total TTC : EUR 11 481,60 Net à payer : EUR 11 481,60
N° de commande : CC ETS000006 N° de BL : Cette ligne a généré un avoir financier

Société : Société 1 Objet : Société 1 Attributs :

**Conforme à
la loi**
Contre la
fraude à TVA

Sage FRP 1000 Stocks

Suivi logistique

- Multi-dépôt, multi-localisation
- Stock physique, livrable, prévisionnel
- Multi-Circuit de réception et de livraison
- Contrôle qualité
- Réapprovisionnement automatique
- Gestion de la contremarque
- Assemblage sur nomenclatures
- Traçabilité série / lot
- Inventaire tournant / complet
- Situation périodique (Valorisation)
- Analyses du stock

Sage FRP 1000 | Comptabilité | Société 1

Consultation synthétique...

(Société 1) Consultation synthétique des stocks

Actions: Enregistrer, Annuler, Actualiser

Sélection

Produit logistique: ARTICLE_STOCK | Date d'analyse: 25/07/2022

Dépôts: | Tenir compte de la date d'analyse: Oui

Unité de stock: PIE

Etat du stock

Dépôt

	Numéro série / lot	Stock physique	Stock livrable	Stock allouable	Stock prévisionnel	Sorties phys non allouées	Parta
DEP1-S01 [1]		150	150	151	151	0	
		150,00	150,00	151,00	151,00	0,00	
ETS1-S01 [1]		5 000	5 000	5 000	5 000	0	
		5 000,00	5 000,00	5 000,00	5 000,00	0,00	
ETS2-S01 [1]		50	50	50	50	0	
		50,00	50,00	50,00	50,00	0,00	
		5 200	5 200	5 201	5 201	0	

Sage FRP 1000

Flux financiers

Trésorerie

Moyens de paiement

Communication bancaire

Rapprochement Bancaire

Sage

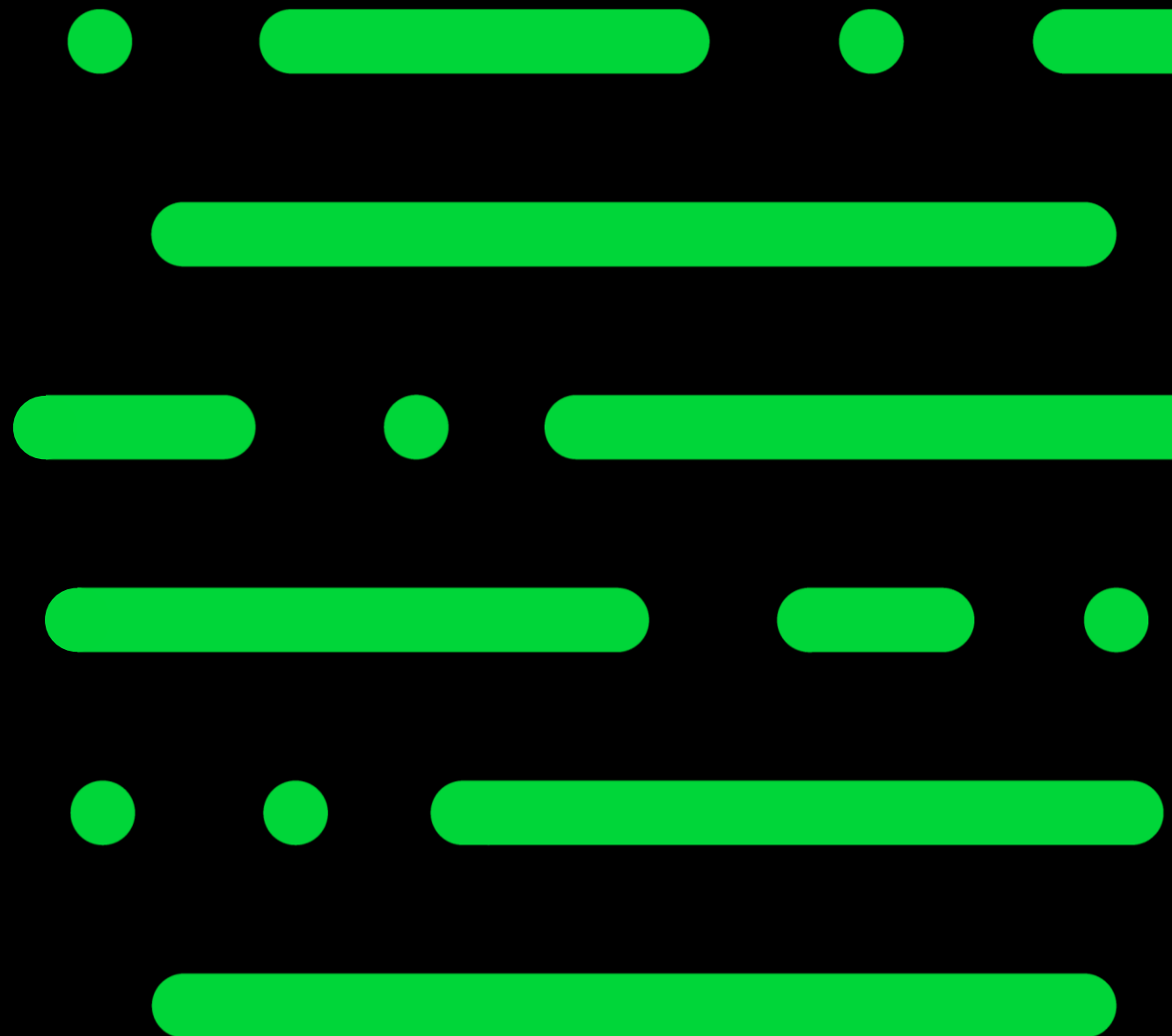

Sage FRP 1000 Trésorerie

Trésorerie prévisionnelle

- Suivi des prévisions de trésorerie
- Budget de trésorerie
- Rapprochement de trésorerie
- Consultation des soldes en dates de valeur
- Gestion des flux de financements/placements
- Suivi du portefeuille des OPCVM
- Cash pooling interne ou bancaire
- Contrôle des conditions bancaires
- Comptabilisation

	2022 juil.	2022 août	2022 sept.	2022 oct.
Société 1	-459 538,04	-459 538,04	-459 538,04	-459 538,04
① S1 BCP1 EUR	-4 498 895,60	-4 498 895,60	-4 498 895,60	-4 498 895,60
① S1 BNP EUR	4 271,84	4 271,84	4 271,84	4 271,84
① S1 BNP GBP	0,00	0,00	0,00	0,00
① S1 LCL EUR	4 000 000,00	4 000 000,00	4 000 000,00	4 000 000,00
① S1 SG EUR	46 244,78	46 244,78	46 244,78	46 244,78
① S1 SG USD	-11 159,06	-11 159,06	-11 159,06	-11 159,06
Société 2	6 041 635,23	6 041 635,23	6 041 635,23	6 041 635,23
② S2 BCP EUR	10,27	10,27	10,27	10,27
② S2 BNP EUR	0,00	0,00	0,00	0,00
② S2 BNP GBP	0,00	0,00	0,00	0,00
② S2 LCL EUR	5 999 926,16	5 999 926,16	5 999 926,16	5 999 926,16
② S2 SG EUR	41 698,80	41 698,80	41 698,80	41 698,80
Société 3	-10 222,81	-10 222,81	-10 222,81	-10 222,81
③ S3 BCP EUR	0,00	0,00	0,00	0,00
③ S3 BNP EUR	0,00	0,00	0,00	0,00
③ S3 BNP GBP	0,00	0,00	0,00	0,00
③ S3 LCL EUR	-73,84	-73,84	-73,84	-73,84
③ S3 LCL GBP	0,00	0,00	0,00	0,00
③ S3 SG EUR	-10 148,97	-10 148,97	-10 148,97	-10 148,97
③ S3 SG USD	0,00	0,00	0,00	0,00
	5 571 874,38	5 571 874,38	5 571 874,38	5 571 874,38

Sage FRP 1000 Trésorerie

Moyens de paiement

- Suivi du bon à payer
- Encaissements / Décaissements
- Gestion de tout support de paiement
- Remises bancaires
- Circuits de validation interne
- Traitement et comptabilisation relevés bancaires
- Mobilité bancaire
- Validation des comptes bancaires

Sage FRP 1000 Banque Paiement

Communication bancaire

- **Solution unique pour toutes les banques**
- **Multi-format, multi-protocole (EBICS TS)**
- **Automatisation des transferts**
- **Réception des relevés**
- **Sécurisation via signature électronique**

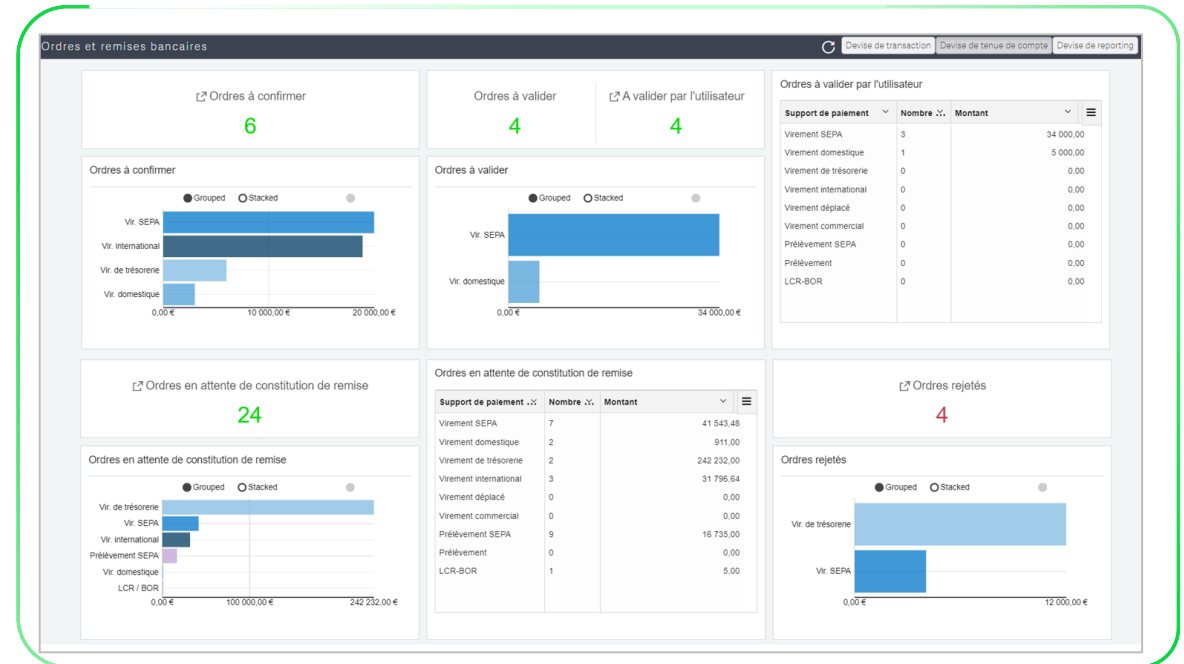

Sage FRP 1000

Rapprochement bancaire

- Automatique, semi-automatique et manuel
- Modes de rapprochement combinatoires
- Traitements en cascade
- Diagnostic par mode de règlement
- Contrôle des soldes à 0, rapprochés
- Validation du rapprochement
- Arrêtés de compte

Sage FRP 1000 | Comptabilité | Société 1 | Recherchez...

(Société 1) Rapprochement manuel

Actions*

Onglets

Sélection

Ecritures sélectionnées

Mode d'affichage: Double grille | Libellés complémentaires: ☐ | Tri par: Date | Ecart: EUR 0,00

Messages

Situation

Actions

Sélections

Ajoutez...

Sélecti	Lettre raj	Débit en DC	Crédit en DC	Date	Date valeur	Libellé	Mode r	Clé	Réf origine	Numer	Montant	Dev	Date rapp
<input type="checkbox"/>		0,00	10 000,00	13/02/2022	13/02/2022	Vst émis vers 52 LCL EUIGENERIG 0001997				14105	10 000,00 EUR		
<input type="checkbox"/>		0,00	294,00	21/02/2022	21/02/2022	Comptabilisation du bor CHQ				13924	294,00 EUR		
<input type="checkbox"/>		0,00	167,44	12/03/2022	12/03/2022	Comptabilisation du bor VIR				14007	167,44 EUR		
<input type="checkbox"/>		0,00	837,20	13/03/2022	13/03/2022	Comptabilisation du bor VIR				14012	837,20 EUR		
<input type="checkbox"/>		70,00	0,00	26/03/2022	26/03/2022	Comptabilisation du bor CHQ				10368	70,00 EUR		
<input type="checkbox"/>		0,00	66,00	09/05/2022	09/05/2022	Comptabilisation du bor VIR				14032	66,00 EUR		

Ecritures bancaires sélectionnées

☐ Tout sélectionner ☐ Tout désélectionner

Sé	Lettre raj	Débit en DC	Crédit en DC	Date	Date valeur	Libellé	Mode r	Clé	Réf origine	Numer	Montant	Dev	Montant origine	Date rapp
<input type="checkbox"/>		11,00	0,00	02/02/2022	02/02/2022	FRAIS		62		1511	11,00 EUR		11	
<input type="checkbox"/>		805,00	0,00	02/02/2022	03/02/2022	VIREMENT		06		1509	805,00 EUR		805	
<input type="checkbox"/>		10,00	0,00	13/02/2022	13/02/2022	FRAIS		62		1515	10,00 EUR		10	
<input type="checkbox"/>		10,00	0,00	13/02/2022	13/02/2022	FRAIS		62		1519	10,00 EUR		10	
<input type="checkbox"/>		50,00	0,00	13/02/2022	11/02/2022	CHQ		01		1513	50,00 EUR		50	

Rechercher

Société: Société 1 Objet: Attributs:

Sage FRP 1000

Pertinence fonctionnelle

Des modules experts

pour optimiser les processus critiques

Facilité d'usage

L'accessibilité

et des prises de décision rapides, en toutes circonstances

Modularité

L'adaptabilité

grâce à une approche flexible, à la carte

Intégration

Une solution tout-en-un

pour fédérer et fluidifier le partage de l'information dans l'entreprise, en mode collaboratif

Modernité

Une plate-forme à potentiel

de développement, une approche progicielle standard

Performance

La robustesse et sécurité

en contextes de gros volumes

Evolutivité

L'accompagnement dans la durée

des évolutions progressives au fil de la croissance

Conforme à la loi

Contre la fraude à TVA

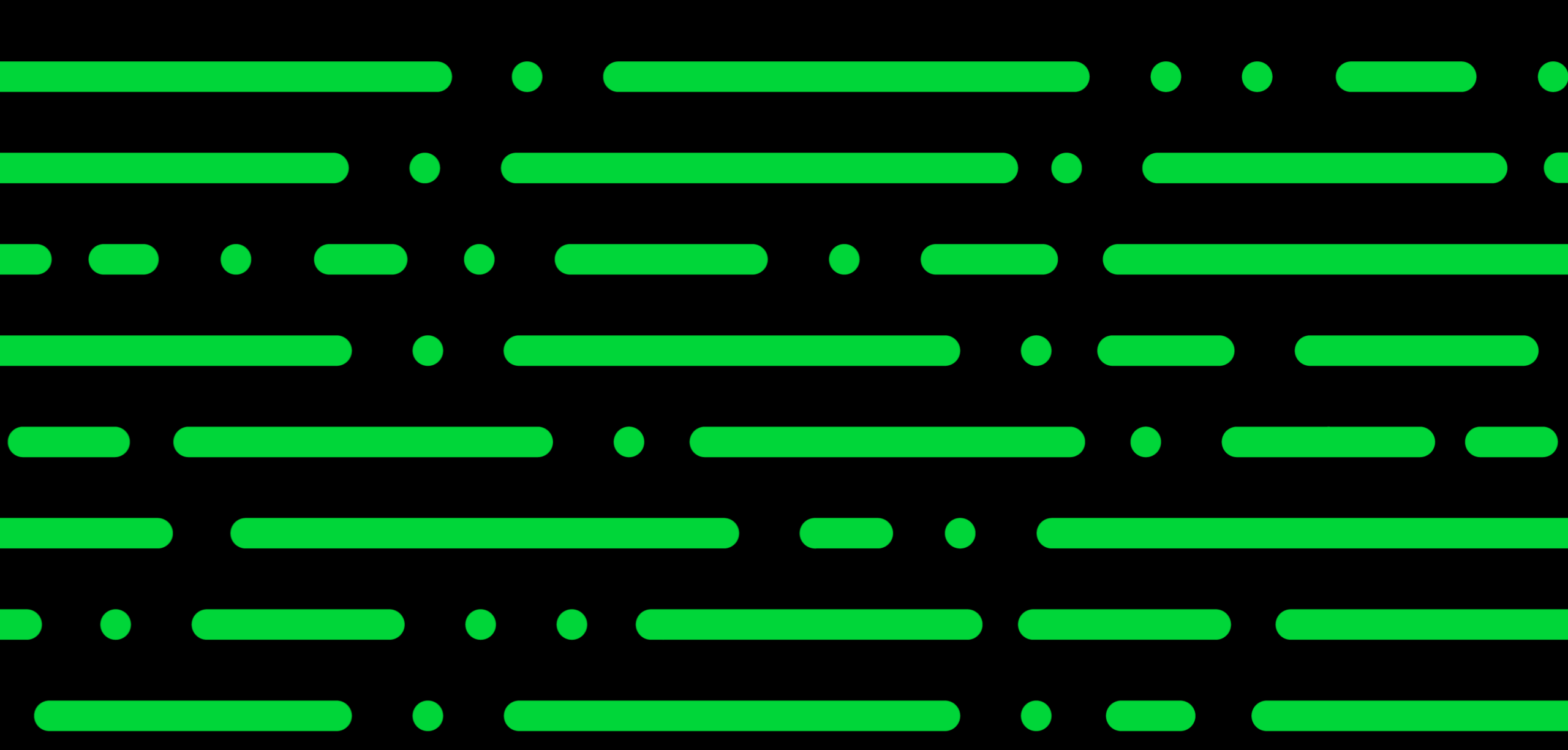

Merci !

© 2022 The Sage Group plc or its licensors. All rights reserved. Sage, Sage logos, and Sage product and service names mentioned herein are the trademarks of Sage Global Services Limited or its licensors. All other trademarks are the property of their respective owners.